

www.mdepn.com



**Maison de l'emploi
du Périgord Noir**

Place Marc Busson
24200 SARLAT
T. 05 53 31 56 00
F. 05 53 31 56 34

58 avenue Jean Jaurès
24120 TERRASSON
T. 05 53 50 82 44
F. 05 53 50 04 98

mail : contact@mdepn.com

Membres constitutifs :





maison
de l'emploi
Périgord Noir

guide de

L'EMPLOI, LA CRÉATION D'ENTREPRISE, ET LA FORMATION

DEMANDEURS D'EMPLOI / EMPLOYEURS



www.mdepn.com





Mission Locale
du
Périgord Noir

Où nous trouver ?

TERRASSON →

Maison de l'emploi /
ANPE /
Mission Locale
58 avenue Jean Jaurès

ASSEDIC
82 avenue Victor Hugo



SARLAT ←

ANPE
89 avenue de Selves

ASSEDIC
91 avenue de Selves

Maison de l'emploi /
Mission Locale
Place Marc Busson

...et aussi dans nos points relais :

à Belvès, Carlux, Montignac,
Salgnac et Thenon

SOMMAIRE

DU GUIDE

PAGES

4-5	Les services de la maison de l'emploi
6-7	Les points relais en Périgord Noir
8-15	Création et développement d'entreprise
16-23	Emploi
24-27	Formation
28-30	Information
31	Index

Publication co-financée par :



Conseil Général
Dordogne

Sarlat
LA CAPELLE



LA MAISON DE L'EMPLOI DU PÉRIGORD NOIR

La Maison de l'emploi, appuyée sur la dynamique impulsée depuis 1992 par les Espaces du Sarladais et du Terrassonnais, mobilise les partenaires de l'économie, de l'emploi et de l'insertion pour VOUS apporter le meilleur service GRATUIT et confidentiel.

➤ Pour votre recherche d'emploi



- un accueil et une information personnalisés
- une bourse de l'emploi (plus de 900 offres collectées en 2007) : consultation des offres, dossier de candidature en ligne, mise en relation avec les entreprises...
- un espace documentation : presse, formation, conventions collectives...
- un libre accès à internet et à une salle informatique pour vous familiariser avec les nouvelles techniques de recherche d'emploi
- un espace saisonniers :

➤ **N°Vert 0 800 800 379**

Appel gratuit depuis un fixe.

➤ Pour votre création d'entreprise



- un espace création (actualité, documentation, ouvrages)
- une brochure qui présente les étapes de la création d'entreprise en Périgord Noir
- le carnet de route du créateur
- des journées trimestrielles d'information et de conseil

➤ un site internet : www.mdepn.com

- l'agenda des manifestations
- bourse de l'emploi
- profil de compétence
- créer et développer

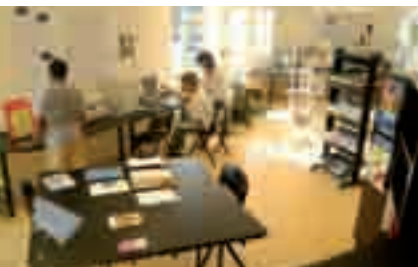

www.mdepn.com



➤ Pour le développement de votre entreprise



- des mandats de recrutement avec présélection de candidats
- un appui à la gestion des ressources humaines
- le dépôt de vos offres en ligne (www.mdepn.com) ou par téléphone
- la consultation en ligne de CV de candidats
- un dispositif spécifique pour les employeurs saisonniers :

 **N°Vert 0 800 800 379**

Appel gratuit depuis un fixe.

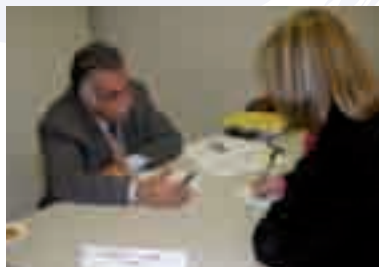

SARLAT :

**du lundi au vendredi
8h30 à 17h30**

Place Marc Busson
24200 SARLAT
T. 05 53 31 56 00
F. 05 53 31 56 34
mail : contact@mdepn.com

TERRASSON :

**du lundi au vendredi
8h30 à 12h
et 13h30 à 18h**

58 avenue Jean Jaurès
24120 TERRASSON
T. 05 53 50 82 44
F. 05 53 50 04 98
mail : contact@mdepn.com

LES POINTS RELAIS DE LA MAISON DE L'EMPLOI



Conventionnés par la Maison de l'emploi et l'ANPE, animés par des agents formés, ces points relais vous proposent un premier accueil et des services : information, orientation vers l'emploi et la formation, documentation sur la vie quotidienne et familiale, les jeunes et les loisirs, appui aux procédures administratives ...

À votre disposition :

*un libre accès à Internet, consultation des offres d'emploi, saisie de CV en ligne, information, documentations et revues spécialisées...
Les points relais accueillent des permanences régulières et des ateliers ponctuels.*

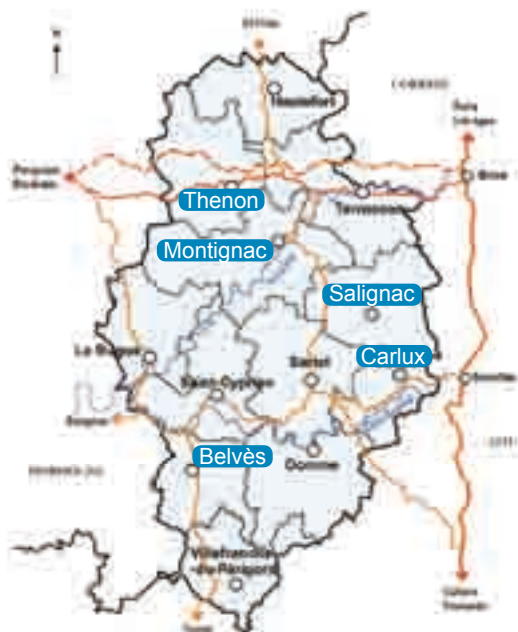

➔ **À Belvès**

Le Point Public est un relais social et administratif de proximité géré par le Centre Intercommunal d'Action Sociale. C'est également le relais ANPE, de la CAF et du GRETA. Agréé Point Information Jeunesse et Point Info Famille.

Permanences complémentaires : Mission locale, habitat pays, CPAM, CIDFF, ADIL 24, Conciliateur de justice, Trait d'union, DDTEFP, INSUP, PBC, CIBC, LA CLE, Chambre d'agriculture, également des ateliers d'initiation ou de perfectionnement en informatique, atelier technique de recherche d'emploi, soutien scolaire....

Ouvert du lundi au vendredi de 9h à 12h00 et le jeudi de 13h30 à 16h30.

Le mardi et le vendredi après midi, uniquement sur rendez-vous.

Contact : Nathalie HUSSON
Maison des services - Place de la Liberté
24170 BELVES

Tél 05 53 31 44 81 - Fax : 05 53 31 44 86
mail : pointpublic-belves@wanadoo.fr

➤ À Carlux

La Maison des services publics est un relais social et administratif de proximité géré par la commune de Carlux en partenariat avec le Centre Intercommunal d'Action Sociale.

Elle est relais ANPE, CAF, Point Info Famille.

Permanences complémentaires : Trésor Public, MSA, SECADE, Mission Locale, Habitat pays.

Ouvert le lundi de 9h30 à 12h30, le mardi de 8h30 à 12h30, après-midi sur rendez-vous, le mercredi de 9h à 12h30 et de 14h à 18h, le jeudi de 12h30 à 14h et le vendredi de 9h30 à 12h30, après-midi sur rendez-vous.

Point Public - Place de la Mairie - 24370 Carlux

Contact : Laurence BAKLOUTI

Tél : 05 53 59 19 87

mail : maisondesservicespublics252@orange.fr

➤ À Montignac

Le Point Public est géré par le CIAS de Montignac. Il est relais CAF, ANPE, MSA, CPAM.

Permanences complémentaires : DDTEFP sur RDV du contrôleur, ADIL 24, Habitat pays, Mission locale, INSUP, Secours catholique, Infodroits, CRAMA, PACT ARIM.

Ouvert le lundi de 9h30 à 12h, de 14h à 16h et sur rendez-vous de 16h à 19h.

Mardi et jeudi : de 9h30 à 12h

Mercredi : 10h à 12h - 14h à 16 h30

et sur rendez-vous entre 12h et 14h

Vendredi : de 9h30 à 12h

et sur rendez-vous de 14h à 16h30

Contact :

Cathy BRETTEL (Directrice).

CIAS - Place Yvon Delbos - 24 290 MONTIGNAC

Tél : 05 53 51 79 90

Fax : 05 53 50 53 38

mail : rsp.montignac@orange.fr

➤ À Salignac

Le Pôle de services publics est géré par la commune de Salignac, il dispose d'une salle multimédia 12 postes, possibilité de formations, connexion wifi gratuite. relais ANPE.

Permanences complémentaires : Trésor public, Mission Locale, Habitat pays, CIAS, Service social du Conseil Général, référent RMI, RAM, Centre de Loisirs.

Ouvert du lundi au vendredi de 9h à 12h

et de 14h à 17h - Le samedi matin de 10h à 12h

Contacts : Arnaud RATHIER et Lydie BARDET

Tél : 05 53 28 81 48

Fax : 05 53 28 18 91

mail : poleservices.salignac@orange.fr

➤ À Thenon

Le Point Public de Thenon est un relais social et administratif de proximité géré par l'Association Centre Social Causses et Vézère.

Il est relais CAF, Point Info Famille, relais ANPE, gère un atelier chantier d'insertion (ACI p. 22)

Permanences complémentaires : Mission locale, Infodroit, MSA (sur Rdv), RAM

Ouvert tous les jours du lundi au vendredi de 9h à 12h et de 14h à 17h30

Contacts : Nils FOUCHIER et Cécile BONY

(Animateurs du Point Public)

Centre Social - 5 place Montaigne

24210 THENON

Tél : 05.53.35.09.96

mail : csi.thenon@wanadoo.fr

création et développement d'entreprise

La Maison de l'emploi, la Chambre économique et J'ose Dordogne vous proposent une brochure d'information régulièrement actualisée spécifique au Périgord noir et un carnet de route du créateur, une journée d'information trimestrielle mobilisant sur un même site une vingtaine de partenaires pour des réponses individuelles et confidentielles, un accueil et un espace d'information permanent à Sarlat et Terrasson.

www.mdepn.com



↓ sommaire



Créateur d'entreprise

PAGES	9	Elaborer son projet
	10	Créateur et demandeur d'emploi
		Financer son projet
	11	Consulter un notaire
		Centres de gestion
	12	La couverture sociale
	13	Les chambres consulaires
	15	Données socio-économiques



Chef d'entreprise

	10	Financer son projet
	11	Consulter un notaire
		Centres de gestion
	12	La couverture sociale
	13-15	Services et appui aux entreprises

Elaborer son projet

J'OSE DORDOGNE



Par convention avec la Maison de l'emploi, J'ose Dordogne réalise le premier accueil des créateurs d'entreprise commerciale et de services. Demi-journée d'information organisée à Terrasson et à Sarlat. Possibilité d'obtenir une information personnalisée lors de rendez-vous individuels.



CONTACTS :

Dominique TREZEGUET
Place Marc Busson - SARLAT
Tel : 05 53 31 73 73
E-mail : d.trezeguet@dordogne.cci.fr

CHAMBRES CONSULAIRES

Chambre de commerce et d'industrie, Chambre de métiers et de l'artisanat, Chambre d'agriculture voir page 13.

Anne-Marie LAMSTAES
58, Av. Jean-Jaurès - TERRASSON
Tel : 05 53 50 41 06
E-mail : am.lamstaes@dordogne.cci.fr
Luc BARRIÈRE
E-mail : josedordogne@dordogne.cci.fr

AIRELLE DORDOGNE



Airelle Dordogne : accueil et accompagnement des porteurs de projet pour construire, effectuer un diagnostic, faire le point sur besoins et attentes / informer sur les aides et les adresses utiles / établir un planning sur les démarches à accomplir.
Entretien individuel en Périgord noir sur rendez vous



CONTACTS :

Christine PERNOT DU BREUIL
Airelle Dordogne
Maison des Initiatives
24380 Cendrieux
Tel : 05 53 03 21 40
E-mail : airelle.dordogne@airelle.org

ASSOCIATION TRAVERSES



L'association Traverses : centre de ressources et d'information (informations juridiques et techniques, formations...) pour ceux qui ont un projet artistique ou culturel. / Aide des artistes dans l'émergence de leur projet individuel ou collectif (aide à la réalisation de Cv, de dossiers de subvention, de books.) Accueil de 9h 12h30 et 13h 18h30 du Lundi au vendredi.



CONTACTS :

Lionel SALMON
Corinne VERDIER
Jean-Michel LOUIS ROSE
Résidence Sainte Claire - Sarlat
Tel : 05 53 30 44 71
E-mail : traverses-c2r@orange.fr

Pour les demandeurs d'emploi

ANPE/ASSEDIC



Premier accueil, orientation, ateliers, aide financière aux demandeurs d'emploi : se rapprocher de son agence voir page 18



AGENCE POUR LA CRÉATION D'ENTREPRISE :

www.apce.com

Rencontrer un expert comptable



Les experts comptables interviennent à différents niveaux (premier contact gratuit) pour une création ou une reprise d'entreprise :

- lors de l'établissement de votre dossier économique et financier.
- lors du choix des modes de gestion de l'entreprise.
- tout au long de la vie de l'entreprise.



CONTACTS :

Association des experts comptables de la Dordogne
M. Alain LEUGER (Président)

Résidence Montaigne
Av. de Selves - 24200 SARTLAT
Tel : 05 53 59 20 89
Site : www.experts-comptables.fr

Financer son projet

PERIGORD INITIATIVE



Périgord Initiative accorde des prêts d'honneur sous certaines conditions à taux zéro / assure le suivi des porteurs de projet grâce à une action de parrainage / monte les dossiers de création d'entreprise pour les personnes handicapées / gère le fonds de garantie à l'initiative des femmes / gestion du prêt EDEN conjointement avec ADIE.



CONTACTS :

Anne CLUZEAU-PEDENON

23 rue du Président Wilson
24000 Périgueux
Tel : 05 53 35 80 23
E-mail : a.cluzeau@dordogne.cci.fr

ADIE



L'ADIE (association pour le droit à l'initiative économique) finance (jusqu'à 10 500 €) les projets des créateurs d'entreprise n'ayant pas accès au crédit bancaire et plus particulièrement les demandeurs d'emploi et les allocataires du RMI. / accompagne les créateurs d'entreprises tout au long du remboursement par un accompagnement à la fois collectif et individuel sur des questions administratives, juridiques, fiscales, commerciales, et de gestion..

L'ADIE propose le micro crédit social aux particuliers jusqu'à 3 000 € (prêts pour le permis de conduire, achat et réparation de voiture, caution de logement, financement formation....)



CONTACTS :

Clotilde MANIÈRE

Tel : 0 800 800 566
(appel gratuit depuis un fixe).
E-mail : c.maniere@adie.org
Site : www.adie.org
ADIE La Fabrique, BP1
Place du Général de Gaulle
24 110 St Astier



La Caisse sociale de développement local Dordogne : association qui soutien la création d'emplois par le financement de micro crédits envers les personnes exclus du monde bancaire (Chômeurs, bénéficiaires du RMI). Financement pour la création, le développement ou le rachat d'une entreprise allant de 1 500€ à 12 000€.



CONTACT :

Vincent CAZCARRA
Tel : 06 03 98 06 79

CSDL24

13, Place Francheville
24000 PERIGUEUX
E-mail : csdl-24@orange.fr
Site : www.csdl.asso.fr

Consulter un notaire

CHAMBRE DES NOTAIRES



Quelle que soit la taille de la future entreprise, le notaire conseille et aide à choisir le statut le plus avantageux, à en évaluer le coût de la constitution, à bénéficier d'un financement performant en limitant les risques, à identifier les garanties à donner à la banque et aux fournisseurs, mais également comment transmettre l'entreprise et à qui.

La Chambre des notaires vous orientera vers le notaire le plus proche de chez vous.

Chambre des Notaires de la Dordogne



Chambre des notaires
de la Dordogne

CONTACTS :

36 rue Louis Mie
24000 PERIGUEUX
Tel : 05 53 08 20 07
Fax : 05 53 07 05 51
E-mail : chambre.dordogne@notaires.fr
Site : www.chambre-dordogne.notaires.fr

Se renseigner auprès d'un Centre de Gestion



Les centres de gestion agréés sont au service de l'ensemble des très petites entreprises, ils permettent la prévention du risque fiscal. Les adhérents imposés à l'impôt sur le revenu selon un régime réel d'imposition bénéficient d'avantages fiscaux.

CONTACTS :

3 centres agréés :
- CGAquitaine
Murielle MERLATEAU
Place Marc Busson - Sarlat
Tél/fax : 05 53 53 87 80
E-mail : cgaquitaine@gestelia.com

- CGA 24
Jean Louis LESPINASSE
Résidence Talleyrand
77 rue pierre Magne - Périgueux
Tél : 05 53 35 70 70
E-Mail : cga24@wanadoo.fr

- CERfrance :
Marie Pierre VALETTE
Place de la grande Rigaudie - Sarlat
Tél : 05 53 45 63 00
E-mail : mpvalette@24.cerfrance.fr
E-mail : dir@24.cerfrance.fr

Consultez notre brochure spécifique sur la création - reprise d'entreprise téléchargeable sur le site www.mdepn.com (volet création)

La couverture sociale

URSSAF



Conseille les créateurs d'entreprises sur les différentes possibilités de calcul des cotisations / informe sur les exonérations de charges. L'URSSAF, en collaboration éventuellement avec ses partenaires, accompagne le chef d'entreprise en cas de difficultés.

4 services en ligne :

déclarer et payer : www.net-entreprise.fr / accéder à son compte (consulter ses soldes, demande de délais de paiement, demande d'attestation...) : www.compte.urssaf.fr / Déclarer un salarié : www.due.fr / connaître la réglementation : www.urssaf.fr.



CONTACT :

Tel : 05.53.45.69.00
Fax 05.53.53.79.83
E-mail : sylvie.buisson@urssaf.fr
site : www.urssaf.fr

Permanence à la Maison de l'Emploi de SARLAT le 1^{er} mercredi de chaque mois de 10 h à 12 h et de 13 h 30 à 16 h

RSI AQUITAINE



Le RSI est en charge de la gestion des cotisations obligatoires, maladie-maternité, retraite, invalidité et décès. L'affiliation de chaque travailleur indépendant, se fait d'après son lieu de résidence. Depuis 1^{er} janvier 2008, le RSI prend en charge le recouvrement de l'ensemble des cotisations obligatoires de Sécurité Sociale (maladie, retraite, allocations familiales et CSG-CRDS).



Vous bénéficiez ainsi d'un interlocuteur Social Unique. De nombreux supports et documents pédagogiques, concernant la création d'entreprise, la santé, la retraite et le statut du conjoint sont téléchargeables sur le site du RSI : www.aquitaine.le-rsi.fr.



CONTACT :

Marie José BEYNEY
06 60 08 25 48
RSI Aquitaine - 16, rue Bodin - BP 4064
24000 Périgueux cedex
Tél : 05 53 02 47 70.

Les permanences mensuelles :
SARLAT – CCI - Place Marc Busson - 3^{ème} mercredi du mois : de 9H à 12H et de 14H à 16H, le colombier 1^{er} mercredi du mois : de 9h à 11h30
TERRASSON - Château Jeanne d'Arc 1 place du Foirail - 1^{er} mardi du mois : de 13H30 à 15H.

MUTUALITÉ SOCIALE AGRICOLE



Organisme de protection sociale agricole des professionnels de l'agriculture /gère leurs prestations sociales (famille, santé, retraite) et appelle les cotisations / Différentes associations au sein du Groupe social MSA : Groupement d'employeur d'aide aux personnes âgées, malades ou handicapées (APAMH), MSA Tutelles, MSA Formation, Initiatives rurales et association de santé, d'éducation et de prévention sur les territoires (ASEPT), elle participe au développement d'actions d'accompagnement, de formation et services pour la population agricole et rurale.



CONTACT :

pôle MSA
8 rue de la Calprenède
24200 SARLAT
Tel : au 05 53 02 67 00
E-mail : contact@msa24.msa.fr
Site : www.msa24.fr

A Sarlat : accueil du public tous les mardis, mercredis et jeudis de 9 h 30 à 12 h pour toutes informations et démarches administratives. Sur tout le territoire, dans la mairie la plus proche du domicile sur rendez-vous (du lundi au vendredi de 8 h 30 à 16 h 30 au 05 53 02 67 00)

Services et appui aux entreprises : les chambres consulaires

CCI



La Chambre de commerce et d'industrie propose des services personnalisés pour les entreprises (commerces, industries et services hôtellerie, restauration) et collectivités locales : accompagne les entreprises dans leur développement (environnement, qualité, export, observation, commercial...), informe, forme et représente ses ressortissants.



Appui à création reprise : accès aux opportunités de reprise / conseils/ montage de dossier (Chambre de Commerce et d'Industrie, Chambre de Métiers, Chambre d'Agriculture). Prestations pour les créateurs d'entreprise : étude de marché, plan de financement, prévisionnel d'activité, etc... jusqu' au business plan final. / reçoit sur RV pour faire le point de l'avancement du projet et recherche les co financements possibles. Session formation 5 jours pour entreprendre.



CONTACTS :

Pierre PLANTIE
Place Marc Busson - 24200 SARTLAT
Tel : 05 53 31 73 73
E-mail : p.plantie@dordogne.cci.fr

Anne-Marie LAMSTAES
58 Av. Jean-Jaurès
24120 TERRASSON
Tel : 05 53 50 41 06
E-mail : am.lamstaes@dordogne.cci.fr

Site : www.dordogne.cci.fr

CHAMBRE DE MÉTIERS



La chambre de métiers et de l'artisanat rencontre sur rendez-vous : un agent de développement économique chargé de la création/transmission d'entreprise, des projets de développement, des opérations intéressant les collectivités locales / permanences à Sarlat et sur rendez-vous à Terrasson.



Chambre de Métiers
et de l'Artisanat

CONTACT :

Gérard TOUCHALEAUME

Place Marc Busson - 24 200 SARTLAT
Tel : 05 53 31 56 23
58 av Jean Jaures 24120 Terrasson :
Tel : 05 53 50 82 44 ou 06 87 80 50 85
E-mail : g.touchaleaume@cm24.fr
Site : www.cm-perigueux.fr

CHAMBRE D'AGRICULTURE



La chambre d'agriculture antenne du Périgord Noir : compétences en aménagement foncier, environnement, développement local et rural, conseil d'entreprise, conseil technique, formation, expérimentation et information accompagne la création/transmission d'entreprise : accès au répertoire à l'installation, réalisation de diagnostic d'installation, étude prévisionnelle, montage des dossiers, d'accès aux aides à l'installation (dotation jeune agriculteur, bourse du conseil général) accompagnement pendant les premières années d'installation.



Antenne Périgord Noir

CONTACT :

Jean Marie LAVAL

Place de la Grande Rigaudie
24200 SARTLAT Tel 05 53 28 60 80
Fax : 05 53 59 23 31
jean-marie.laval@dordogne.chambagri.fr
site : www.dordogne.chambagri.fr
Permanences à Terrasson sur rdv à la
Maison de l'Emploi 58 av Jean Jaures
24120 Terrasson

Services et appui aux entreprises - Collectivités

CONSEIL GÉNÉRAL

La Direction de l'Économie et de l'Emploi

- contribue au développement et à la promotion de l'économie départementale,
- veille au maintien du potentiel existant
- apporte les éléments pour permettre d'orienter les actions économiques.



CONTACT :
 Service Économique
 Tel : 05 53 45 48 10
 Site internet : www.cg24.fr

VILLE DE TERRASSON

Service Action Economique et Développement :

Au service des entreprises, le service Action Economique et Développement de la Ville de Terrasson propose une offre de service globale aux créateurs et repreneurs d'entreprises : Recherche de terrains et de locaux : promotion, commercialisation, gestion des zones d'activité et de la pépinière d'entreprises / recherche de partenariats financiers, analyse financière / montage de dossiers de subventions / pilotage des procédures d'urbanisme / accompagnement recrutement et formation / aide à l'installation des nouveaux habitants (recherche de logement, écoles...)



CONTACT :
 Jean LALAY

Service Action Economique et Développement - Hôtel de Ville
 Espace Charles De Gaulle
 24120 Terrasson
 Tel : 05 53 51 47 00
 Fax : 05 53 51 04 63
 Email: jean.lalay@ville-terrasson.com

VILLE DE SARLAT

La ville de Sarlat et la communauté de communes du sarladais proposent un ensemble de services pour le développement économique et la création d'entreprise. Terrains et locaux disponibles en zones d'activité / conseil technique / appui aux demandes de subventions / soutien au commerce et à l'artisanat / dispositif d'accueil des nouveaux habitants.



CONTACT :
 Marie-Pierre VALETTE

Maire-adjointe à l'économie
 Place de la liberté
 24200 Sarlat
 Tél : 05 53 31 53 01
 Fax : 05 53 31 08 04

Parrainage



La maison de l'emploi peut conventionner le parrainage d'un porteur de projets et ainsi ouvrir droit au dispositif fiscal en vigueur.

Pour en savoir plus www.mdepn.com
 (volet création-reprise)



CONTACT :
www.mdepn.com

SARLAT :
 Tél 05 53 31 56 00
TERRASSON :
 Tél 05 53 50 82 44

Associations interprofessionnelles

SARLAT



L'association interprofessionnelle du sarladais regroupe 75 entreprises (PME-PMI) du Sarladais et propose un cadre de réflexion et de concertation sur la vie économique. Rôle de consultation et d'information auprès des entreprises et des responsables politiques locaux. / dirige une action concertée sur les problèmes rencontrés au sein des diverses professions du secteur privé. Etablit des diagnostics afin de donner une vision du présent et interpeller les personnes qui font l'avenir du Pays. Mise en œuvre d'actions de formation inter entreprise (fashs formation). Les sujets traités sont en lien direct avec l'économie.



CONTACT :

James CHATENOUD (Président)

Maison de l'emploi
Place Marc Busson
24200 SARLAT
Tel : 05 53 31 56 25
Fax : 05 53 31 27 27
E-mail : m.deroche@dordogneformation.fr

TERRASSON



L'association Interprofessionnelle du Terrassonnais rassemble 79 entreprises adhérentes de tous les secteurs d'activité économique du Terrassonnais et représente 2808 emplois / Force d'appui et de recommandation, l'A.I.T veut être l'interlocuteur des élus et des représentants de l'Etat et s'inscrire dans les processus de décision concernant le développement du Territoire / L'A.I.T accueille les créateurs ou repreneurs d'entreprises et les accompagne pour la phase d'intégration dans la vie économique locale. / Favorisant les échanges entre entrepreneurs, l'A.I.T fédère et mutualise moyens et informations au service de l'économie Locale.



CONTACT :

Joel BLONDEL (Président)

Centre de Ressources et de Développement Economique du Terrassonnais
58, av Jean Jaures – BP 56
24122 TERRASSON CEDEX
Tel : 05 53 50 82 44 - Fax 05 53 50 04 98
E.mail : aiter@a-i-ter.org
Site : www.a-i-ter.org

Besoins de données socio économiques ?

MDEPN

Observatoire de la maison de l'emploi du Périgord Noir : www.mdepn.com (documents à télécharger) - lire aussi page 28



CONTACT :

Gabrielle BRANCOURT

Tél : 06 16 31 63 47
E-mail : gabrielle.brancourt@mdepn.com

ASSEDIC

www.Assedic.fr et unistatis : <http://info.assedic.fr/unistatis/index.php>

INSEE

Insee aquitaine : www.insee.fr/aquitaine

emploi

La Maison de l'emploi, la Mission Locale, l'ANPE et l'ASSEDIC vous proposent des journées de l'emploi en mars et en septembre, des journées jobs d'été en avril /mai etc...

Deux sites internet à votre service :

www.mdepn.com



www.anpe.fr



sommaire



Demandeur d'emploi

PAGES 17-18	Chercher un emploi
19	Travail saisonnier
	Accompagnement vers l'emploi - insertion
21	Les groupements d'employeurs
22	Le bilan de compétence
	Les cadres - L'interim
23	Les carrières militaires



Employeur

17 à 19	Aide aux recrutements
21	Les groupements d'employeurs

MAISON DE L'EMPLOI



Accueil, information, orientation, documentation / Bourse de l'emploi en affichage dans nos locaux, dans les points relais et consultable sur le site www.mdepn.com / Libre accès à internet (plusieurs postes)
Accompagnement individualisé : aide à la rédaction de CV, lettre de motivation, mise en ligne de CV



CONTACT :

Site : www.mdepn.com
E-mail : contact@mdepn.com



Mandats de recrutement / Appui à la gestion des ressources humaines / Dépôt d'offres en ligne ou par téléphone / Consultation de CV en ligne / Dispositif spécifique pour les employeurs saisonniers (n° vert 0 800 800 379) / Accompagnement des bénéficiaires du RMI vers l'emploi (CIRMA en entreprise) / Appui aux groupements d'employeurs GERS et AQUILM / Observatoire de l'économie et de l'emploi.

SARLAT :

Place Marc Busson
24200 SARLAT
Tél 05 53 31 56 00
Fax 05 53 31 56 34

TERRASSON :

58 avenue Jean Jaurès
24120 TERRASSON
Tél 05 53 50 82 44
Fax 05 53 50 04 98

Insertion sociale et professionnelle des jeunes

MISSION LOCALE pour les 16-25 ans



Grâce à un suivi individualisé, la Mission Locale accompagne les jeunes de moins de 26 ans du Périgord Noir et apporte des réponses adaptées en matière d'emploi, de formation, d'aide à l'orientation mais aussi de santé, de sports et de loisirs, bref de vie quotidienne. Prenez rendez-vous avec une conseillère !

Mission Locale du Périgord Noir

CONTACT :

Anne GUIBERT (Directrice)
www.mdepn.com

SARLAT :

Pour les jeunes résidant sur les secteurs de Belvès, Le Bugue, Carlux, Domme, Saint Cyprien, Salignac, Sarlat et Villefranche du Périgord.
Place Marc Busson
Tél 05 53 31 56 00
Fax 05 53 31 56 34
missionlocalepnsarlat@wanadoo.fr
Horaires d'ouverture :
de 8h30 à 17h30 du lundi au vendredi

TERRASSON :

Pour les jeunes résidant sur les secteurs de Hautefort, Montignac, Terrasson et Thenon
58 av. Jean Jaurès
Tél 05 53 50 82 44
Fax 05 53 50 04 98
Horaires d'ouverture :
de 8h00 à 12h00 et 13h30 à 18h00 du
lundi au vendredi (vend. 17h00)

- Bourse de l'emploi (en collaboration avec la Maison de l'emploi) : offres affichées, consultables sur internet, et publiées deux fois par mois dans la brochure «Sarlat Emploi».
- 2 pôles d'accueil : à Sarlat et Terrasson
- 10 permanences : Carlux, Salignac, Domme, Le Bugue, St-Cyprien, Villefranche-du-Périgord, Belvès, Thenon, Montignac, Hautefort.
- Actions spécifiques à destination des jeunes : apprentissage, jobs d'été, infos métier, ateliers de recherche d'emploi.
- Bourse du logement à destination des jeunes de moins de 30 ans (dans le cadre du programme habitat jeunes du pays du Périgord Noir)
- Aide à la mobilité : prêts de mobylettes.
- Information sur internet et sa recherche d'emploi

Accès à l'emploi

ANPE



L'ANPE a pour mission de rapprocher l'offre et la demande d'emploi.

Suivi mensuel personnalisé des demandeurs / Mise à disposition quotidienne des offres d'emploi dans les Agences et sur le site internet / Possibilité de diffuser gratuitement son profil sur internet / Ateliers de techniques de recherche d'emploi / Évaluation des compétences.



L'ANPE au service des entreprises : Diffusion des offres d'emploi / Recherche de candidatures / Pré-sélection de CV / Possibilité de déposer les offres d'emploi et de rechercher des candidats gratuitement sur le site internet / Information et montage des dossiers d'aide au recrutement.

Contacts : Sarlat - 05 53 30 50 52 / Terrasson - 05 53 50 23 02



CONTACTS :

Tél. 0 811 550 100

Site : www.anpe.fr

SARLAT :

89 Avenue de Selves - 24200 Sarlat

E-mail : ale.sarlat@anpe.fr

Horaires d'ouverture :

lundi, mardi, mercredi 8h45 - 16h45

jeudi 8h45 - 12h30, vendredi 8h45 - 16h00

TERRASSON :

58, av. Jean Jaurès - 24120 Terrasson

E-mail : ale.terrasson@anpe.fr

Horaires d'ouverture :

lundi, mardi, mercredi 8h30 - 12h30

et 13h30 - 17h00, jeudi 8h30 - 14h30,

vendredi 8h30 - 12h30 et 13h30 - 16h00

ASSEDIC



L'Assédic a pour mission d'effectuer le premier entretien d'évaluation personnalisé, de faire un premier point sur le retour à l'emploi et, si le demandeur d'emploi a suffisamment cotisé, d'assurer un revenu de remplacement pendant sa recherche d'un emploi.

Après étude de la situation du demandeur d'emploi, l'Assedic aide aussi au reclassement et à la mobilité, par le financement d'aides à la formation.

Informations et démarches en ligne 24h/24 - 7j/7j sur le site internet (actualisation de situation, consultation de son dossier, obtention d'attestations de paiements, de périodes indemnisées, informations sur les besoins en main d'œuvre de sa région et de son bassin d'emploi, informations pratiques...) L'Assedic répond aux questions mail.



CONTACTS :

www.assedic.fr

Tél. 39 49

(appel gratuit ou de 0,11€ TTC maximum, hors coût éventuel de votre opérateur)

SARLAT :

91, avenue de Selves B.P. 178

24 205 SARLAT Cedex

TERRASSON :

2, avenue Victor Hugo

24 120 TERRASSON



Le site internet de l'Assedic permet aux employeurs de consulter leur compte, télédéclarer et régler leurs contributions, accéder aux informations générales, saisir une attestation, demander et gérer une embauche, accéder à l'ensemble des notices, faire estimer le montant des cotisations. L'Assedic répond aux questions mail.

Contact entreprises : 0 826 08 08 24 (0.15€euro/mn)

Travail saisonnier

ESPACE SAISONNIERS



Accueil téléphonique spécifique pour informer, conseiller et orienter sur les emplois saisonniers / Affichage d'offres de la bourse du travail saisonnier à la Maison de l'emploi et en ligne sur le site internet.

Des permanences sont assurées entre mars et juin et les Points publics sont un relais permanent pour la diffusion des offres d'emploi.

 **N°Vert 0 800 800 379**

Gratuit à partir d'un poste fixe

CONTACT :

Chantal BERTHOMÉ

E-mail : espace.saisonniers@mdepn.com

Site : www.mdepn.com

Espace saisonniers
du lundi au vendredi
de 10 h à 17 h



L'espace Saisonniers de la Maison de l'emploi propose un accueil téléphonique spécifique pour les activités saisonnières pour les employeurs qui recrutent un (des) saisonnier(s), ou qui ont besoin d'une information, d'un conseil. Enregistrement des offres et mises en relation.

Accompagnement vers l'emploi - insertion

TRAIT D'UNION



Trait d'Union emploie des personnes connaissant des difficultés sociales et professionnelles afin de les mettre à disposition de particuliers, d'associations, d'entreprises, de collectivités locales pour tous types de travaux. Trait d'Union est une structure d'insertion par l'activité économique conventionnée par l'Etat. Son territoire d'activité couvre tout le Sarladais et le secteur de Montignac.



CONTACT :

Christine GREZIS (Directrice)

48 rue des Cordeliers
24200 sarlat
Tél. 05 53 59 58 21
Fax 05 53 59 58 26
E-mail : mdtu@voila.fr

INTERM'AIDE 24



Interm'aide 24 (structure d'insertion par l'activité économique, conventionnée par l'Etat et le Conseil Général). Elle a pour mission de faire le lien avec les entreprises, les particuliers, associations et collectivités et les personnes exclues du monde du travail en les accompagnant durant toutes leurs missions jusqu'à une insertion sociale et professionnelle durable.



CONTACTS :

M. SABLON
(Président)
Stéphane GUTHINGER
(Directeur)

26 bis rue Jean Jaurès
24121 Terrasson Cedex
Tél. 05 53 50 87 36
Fax 05 53 51 84 30
E-mail : intermaide24@wanadoo.fr

Inservolant 24 – auto-école associative

Cette action départementale a pour but l'apprentissage et l'obtention du permis de conduire pour les personnes titulaires des minima sociaux.

Accompagnement vers l'emploi - insertion (suite)

LA MAIN FORTE



Insertion sociale et professionnelle de personnes en difficulté en leur permettant de reprendre une activité tout en effectuant des démarches d'insertion professionnelle / propose des supports d'activité d'intérêt collectif et/ou d'utilité sociale /aide au logement (bâtiment, déménagement social, vente de mobilier de 1^{ère} nécessité), menuiserie, l'entretiens d'espaces naturels, mécanique automobile (aide à la mobilité). /Les travaux effectués par l'association sont en faveur, soit de particuliers orientés par les services sociaux, soit de collectivités locales.



CONTACTS :

Eric BROUCARET (Directeur)
20 rue Jean Baptiste Delpeyrat
24200 Sarlat

Noëlline MEYRE
(Accompagnatrice Socioprofessionnelle)
Tel : 05 53 28 57 66 - Fax : 05 53 28 60 78
E-mail : lamainforte@wanadoo.fr

Garage social : 05 53 59 54 54
Fax : 05 53 59 54 58
lieu dit «grepoul» 24220 vézac

ITINERANCE



Itinérance intervient auprès des jeunes de 12 à 25 ans rencontrant des difficultés sociales et/ou professionnelles ou en demande d'aide au montage d'un projet de toute nature. En lien avec ses différents partenaires, l'association intervient sur tout le Périgord noir hormis Hautefort. Accueil sans rendez-vous du lundi au vendredi de 9h à 12h - 14h à 18h à Sarlat et à Terrasson (7 rue Lombard)

Itinérance

CONTACTS :

Josette RICARD
(chef de service éducatif)

Rue Jean-Jacques Rousseau
24200 Sarlat
Tel : 05 53 59 26 82 - Fax : 05 53 29 87 40
E mail : itinérance.sarlat@wanadoo.fr

CULTIVONS L'ESPOIR



Cultivons l'espoir et la solidarité gère un jardin biologique à vocation d'insertion sociale et professionnelle. Production de légumes commercialisés à des adhérents consommateurs /permet à des adultes de retrouver un emploi et de construire un projet professionnel et personnel. S'adresse à des personnes de tout âge, femmes et hommes en situation précaire.



CONTACT :

Anne-Catherine BALLAND (Directrice)
Guilaine PETIT (accompagnatrice. sociale)

Les Bories - 24260 St Félix de Reilhac
E-mail : jardin.cocagne24@aliceads1.fr
Tel : 05 53 07 85 05 - Fax : 05 53 07 80 66

CENTRE SOCIAL THENON



Le Centre Social Causses et Vézère gère des ateliers et chantiers d'insertion (ACI) et des Ateliers de remobilisation dans une dynamique d'insertion sociale et professionnelle / Entretien et création d'espaces verts, boutique solidaire / Centre de découvertes qui permet au public de construire un projet professionnel et un retour à l'emploi.



CONTACTS :

Joëlle DUTOIT (Directrice)

Centre Social et Culturel
Thenon - Causses et Vézère
5 place Montaigne 24210 THENON
Tel : 05 53 35 09 96
E Mail : csi.thenon@wanadoo.fr

Les groupements d'employeurs

GERS



Le GERS propose aux salariés un emploi stable et diversifié. Exemples d'emplois saisonniers : récoltes (tabac, asperge, etc.), chauffeur et mécanicien en agroéquipement, conducteur d'engins agricoles, spécialiste des cultures, pépinière, maraîchage et de l'élevage (bovin, porc, palmipède, volaille).



Le GERS répond à un besoin de main-d'oeuvre permanente ou provisoire des agriculteurs et des entreprises. Offre une flexibilité en permettant aux employeurs d'un même bassin de partager et de former durablement du personnel.



CONTACT :
Fabrice GAREYTE (DRH)
Aurélien GAUTHIER

Zone artisanale Franqueville
24290 MONTIGNAC
Tel : 05 53 51 07 55
Fax : 05 53 51 56 16
E-mail : contact@gers-sarlat.fr

AQUILIM GE



AQUILIM a pour objectif d'associer des employeurs d'un même bassin d'emploi ayant des besoins en main d'oeuvre complémentaires pour recruter et partager des personnes dont l'unique employeur est le G.E. qui assume la rémunération et la gestion administrative des salariés.



Cette volonté de lutter efficacement contre la précarité en proposant aux salariés une reconnaissance sociale grâce à un emploi stable et diversifié (CDI le plus souvent possible) et un enrichissement professionnel par des formations appropriées, permet également de répondre à l'attente des diverses entreprises adhérentes qui vont partager entre elles une main d'oeuvre toujours disponible et compétente, de façon permanente, saisonnière ou à temps partiel.



CONTACT :
Francis BERNICAL (Directeur)
Noëlle MARZIN (Assistante)

Maison de l'emploi
58 Avenue Jean JAURES BP 56
24122 TERRASSON CEDEX
Tel 05 53 50 48 11
Fax : 05 53 50 04 98
E mail : aquilim@wanadoo.fr
Site : www.aquilim.com

GE METIERS 24



Le Groupement GE métiers 24 s'adresse aux personnes désirant travailler en temps partagé et acquérir de nouvelles compétences au sein de différentes entreprises. Accompagnement individualisé des salariés dans leur parcours d'intégration ainsi que dans la formation professionnelle leur permettant d'évoluer dans leur fonction.



CONTACTS :
Véronique MONSIFROT
Tel : 06 70 05 95 99
(Responsable secteur Périgord noir) :

32 Boulevard Lakanal
24 000 PERIGUEUX
Tel : 05.53.35.87.52
Fax : 05.53.35.87.59
E-mail : v.monsifrot@cm24.fr



GE METIERS 24 a pour but de partager des salariés par une mise à disposition auprès des entreprises adhérentes (multisecteurs).

Les salariés peuvent être mis à disposition en temps plein ou à temps partiel, en fonction des besoins des entreprises.

Un bilan de compétences ? Une VAE ?

CIBC



- Bilans de compétences salariées, entreprises, demandeurs d'emploi.
- Point Relais Conseil en Validation des Acquis de l'Expérience (VAE).
- Conseil en entreprise
- Aide au recrutement

Voir aussi AREPA page 25



CONTACTS :

Isabelle BARRE et
Natacha FIETKO (conseillères)

Résidence Lamartine
11, avenue Georges Pompidou
24000 PÉRIGUEUX
Tel : 05 53 45 46 90 - Fax : 05 53 45 46 97
E-mail : cibc24@orange.fr
Site : www.cibc.net

Pour les cadres

PORTAIL DE RECRUTEMENT

Recrutement et offres d'emploi cadres : www.apec.fr

CONTACT :

APEC
Av. Perrier
33525 BRUGES



FORCE CADRE



FORCE CADRES facilite et accélère le retour à la vie professionnelle des cadres en recherche d'emploi, des jeunes diplômés, des cadres débutants et confirmés, des techniciens, agents de maîtrise... etc
Permanences : le lundi de 14 à 16 h à la Maison de l'Emploi - 58 Avenue Jean Jaures - TERRASSON

CONTACTS :

Evelyne BOISSONNET (présidente)
Paul CHAVANON (trésorier)

Tel : 05 55 87 50 52 - 06 64 98 89 20
E mail : forcecadrescorreze@laposte.net
Site : www.forcecadres-correzelimosin.org

Les agences d'emploi (interim)



Pour avoir un premier contact avec l'entreprise, acquérir de l'expérience et / ou trouver un emploi durable (CDD, CDI), les agences d'emploi (interim) enregistrent et sélectionnent les candidatures / se présenter avec son CV.

CONTACTS : TERRASSON

MANPOWER - Contact : M^{me} Rose
44 bis av Charles de Gaulle
24120 Terrasson
Tel 05 53 51 71 80
agence.brive-la-gaillarde@manpower.fr

VEDIORBIT - Contact : Frédéric MARSAL
7 Av Jean Jaures, 24120 Terrasson
Tel : 05 53 50 08 72
terrasson-la-villedieu.001ter@vediorbis.com

ADECCO - Contact Catherine SOUCHAL
5 rue Rastignac, 24120 Terrasson
Tel : 05 53 50 82 13
Email : adecco.236@adecco.fr

ADEQUAT BEST
Contact : M^{me} CHARTROULE
rue Jean Rouby, 24120 Terrasson
Tél. : 05 53 51 02 15
Email : terrasson@bestinterim.fr



Surcroît d'activité ponctuel, recherche de compétences spécifiques, les agences d'emploi (interim) sont des partenaires du recrutement.

SARLAT :

MANPOWER - Contact : M. CHEMIN
20 av Gambetta, 24200 SARLAT
Tél. : 05 53 31 70 50
E mail : agence.sarlat@manpower.fr

ADECCO - Contact M^{me} GUY
15 av Thiers, 24200 Sarlat,
Tel : 05 53 31 78 78
Mail : adecco.743@adecco.fr

Les carrières militaires

ARMÉE DE L'AIR



Le Bureau Air Information (BAI) présente "les métiers entre ciel et terre" dans lesquels servent en qualité d'officier, de sous-officier ou de militaire de rang, les hommes et les femmes qui rejoignent l'Armée de l'air. Les conseillers assurent des permanences d'information à Périgueux, dans les locaux du CIRAT le 1^{er} mercredi de chaque mois et au CIO le 3^{ème} mercredi de chaque mois de 14 h à 16 h 30



CONTACT :

Bureau Air Information 70.106

50 rue des 3 Conils - BP 26
33998 BORDEAUX ARMEES
Tel : 05 57 53 60 23
E-mail : bai.bordeaux@recrutement.air.defense.gouv.fr
Site : www.recrutement.air.defense.gouv.fr

ARMÉE DE TERRE



Le centre d'information et de recrutement de l'Armée de terre informe, recrute et oriente les jeunes intéressés par une carrière dans l'armée de terre. Les candidats doivent être âgés de 17 ans 1/2 et de moins de 30 ans, détenir un CAP ou BEP et jusqu'à un BAC + 5. Permanence à la maison de l'emploi, Place Marc Busson - Sarlat, le 2^{ème} jeudi du mois de 10h00 à 11h45 et de 13h30 à 16h00.



CONTACT :

Centre d'Information et de Recrutement de l'Armée de Terre

6, rue du 34^{ème} Régiment d'Artillerie
24000 PERIGUEUX
Tel 05 53 02 82 79
E-mail : cirat-perigueux@wanadoo.fr

MARINE NATIONALE



Le Bureau d'Information des Carrières de la Marine a pour mission de présenter les 35 métiers qu'elle propose ainsi que les possibilités d'emploi et de carrières.



CONTACT :

Marine Nationale - CIRFA
Marine de Bordeaux
38 Quai des Chartrons - BP 19
33998 BORDEAUX ARMEES
Tel : 05 56 48 44 94
E-mail : bicm.bordeaux@recrutement.marine.defense.gouv.fr
Site : www.marinerecrute.gouv.fr

GENDARMERIE NATIONALE



La gendarmerie recrute des officiers, sous officiers et gendarmes adjoints pour assurer les grandes missions que sont la sécurité publique, la police judiciaire, la police de la route... Pour tout renseignement ou candidature, contactez la Gendarmerie d'un des 12 cantons du Périgord Noir ou le centre d'information et de recrutement.



CONTACT :

Centre d'Information et de recrutement
18, Place Pey-Berland
33000 BORDEAUX
Tel : 0 820 220 221
E-mail : recrutement@gendarmerie.defense.gouv.fr
Site : www.gendarmerie.defense.gouv.fr

Formation

Maison de l'Emploi, Mission locale, ANPE, Assedic, la Mission formation emploi du Conseil Régional contribuent à l'adaptation de l'offre de formation aux besoins du Périgord Noir, favorisent l'apprentissage, appuient les formations longues qualifiantes. Une documentation est en libre accès à la Maison de l'emploi qui renseigne et oriente.

↓ sommaire



Demandeur d'emploi/Salarié

PAGES 25-27 Organismes de formation
25 Consultez l'offre



Employeur

25-27 Organismes de formation

Information

Maison de l'emploi, Mission locale, Anpe, Assedic, Chambre économique collaborent à un travail d'observatoire, au développement des services à la personne, à la mise à disposition dans leurs locaux de documents et d'accès à l'information pour tous : supports papier et internet.

↓ sommaire

PAGES 28 Observatoire du Périgord Noir
Habitat
29-30 Droits des individus et des familles
30 Jeunes (voir aussi page 17)

MISSION FORMATION EMPLOI

La Mission Formation Emploi du Conseil Régional de l'Aquitaine analyse les besoins de formation professionnelle / prépare le programme des formations que la Région finance au bénéfice des demandeurs d'emploi / rencontre les organismes de formation pour le suivi des réalisations du programme de formation local.

CONSEIL REGIONAL



AQUITAINE

CONTACTS :

Mission Formation Emploi Sud
Dordogne : Anne ALBARET (Chargée de mission) et Nelly RODRIGUEZ (Conseillère Emploi Formation)

16 rue du petit Sol - 24100 Bergerac
Tel : 05 57 57 09 98
Fax : 05 53 27 45 77
E-Mail : anne.albaret@aquitaine.fr
et nelly.rodriguez@aquitaine.fr

CONSULTEZ L'OFFRE DE FORMATION



l'AREPA met en ligne l'offre de formation continue, par l'apprentissage et initiale en Aquitaine. Voir également le site de la Maison de l'emploi



CONTACTS :

www.arepa-aquitaine.asso.fr
www.mdepn.com

DORDOGNE FORMATION



Dordogne formation répond aux besoins de formations pour les entreprises du Périgord Noir. Formations : interentreprises et intra entreprises des secteurs tertiaires, techniques, industriel, commercial, commerçants non salariés, professions libérales / sécurité / qualité / environnement / plan de formation / DIF (Droit individuel à la formation) / Période de professionnalisation / CIF (Congés Individuel de Formation) / Analyse de la demande / Positionnement individualisé / Ingénierie de formation : conseil et assistance administrative / Relation avec les OPCA de branche / Réactivité / évaluation de niveau en début et fin de formation / Mise en place d'actions personnalisées (formation en alternance, adéquation offre / demande pour les contrats de professionnalisation qualifiants ou diplômant)



CONTACT :

Michèle Deroche

Maison de l'emploi
Place Marc Busson - 24200 Sarlat
Tel : 05 53 31 56 24
Fax : 05 53 31 27 27
Email : dord.form.sarlat@wanadoo.fr

INSUP FORMATION



Aide à l'élaboration et à la diversification de projets professionnels / Accompagnement à la recherche d'emploi, au placement, au maintien dans l'emploi / Accompagnement à la création d'entreprise / Bilans d'orientation / Bilans de compétences approfondis
Intervention sur l'ensemble du Périgord Noir.



CONTACTS :

Diana LESEIGNEUR (Responsable)
Place Marc Busson - 24200 SARLAT
58, av. Jean-Jaurès - 24120 TERRASSON
Tél : 05 53 31 56 22 et 06 07 80 96 62
E-mail : deseigneur@insup.org

GRETA DORDOGNE



Propose une offre de formation permanente et individualisée pour tout public, en informatique, en langue anglaise, en comptabilité gestion, dans les domaines généraux et en français langue étrangère dans le cadre de ses Ateliers de Pédagogie Personnalisée. Egalement formations diplômantes et qualifiantes (hôtellerie restauration, santé social, industrie, bâtiment ...etc)



Le Greta Dordogne développe un service global aux entreprises : conseil aux personnes et aux organisations, bilan de compétences, expertise et ingénierie de formation, accompagnement à la validation des acquis de l'expérience.



CONTACTS :

Sarlat 05 53 31 70 66
Terrasson 05 53 51 05 73

Fabienne CAJAN
(conseillère en formation)
fabienne.cajan@ac-bordeaux.fr

Catherine LESEIGNEUR (APP Sarlat)
catherine.leseigneur@ac-bordeaux.fr

Francline BOGO (APP Terrasson)
francine.bogo@ac-bordeaux.fr

MFR DU PERIGORD NOIR



Dans le secteur de l'hôtellerie : des formations qualifiantes en alternance (contrat de professionnalisation) : CQP Réceptionniste et CQP employé(e) d'étage.

Pour tout public : un centre de langues qui propose un parcours complet (débutant à avancé) en Anglais, Allemand, Italien, Espagnol, Néerlandais, Russe et Français Langue Etrangère. Diagnostic et suivi personnalisé.



CONTACTS :

Cathy ABRAHAM (Hôtellerie)
Catherine DEBARGE (Langues)

Place du Champs de Mars
24590 SALIGNAC
Tel. : 05 53 31 31 90
cathy.abraham@mfr.asso.fr
catherine.debarge@mfr.asso.fr

LA LIGUE DE L'ENSEIGNEMENT



La ligue de l'enseignement de la Dordogne propose une remise à niveau / lutte contre l'illettrisme et alphabétisation, français langue étrangère / projet et accompagnement professionnel, formations générales, informatique et multimédia,



CONTACTS :

Karin TUDAL (Directrice du centre de formation)
Plateforme d'action linguistique Marc
DE LERBER (réfèrent pédagogique) :
Tel : 06 86 20 09 36

Tel : 05 53 02 44 09
E-mail : formation@laligue24.org
Site : laligue24.org

MSA



L'Association de formation MSA : propose à tout public (agricole ou non) des stages décentralisés sur le Périgord Noir dans les domaines sanitaire et social, techniques de communication, développement de ses compétences.



CONTACTS :

Stéphane CHAMBRAGNE
Association de formation MSA
E-mail : asso_formation.blf@msa24.msa.fr

Contact en Sarladais : pôle MSA du
Périgord Noir - rue de la Calprenède
24200 Sarlat - Tel/fax : 05 53 31 28 52

PBC



PBC accompagne le développement des hommes et des organisations : Analyse des potentiels de mobilité / Gestion Prévisionnelle des Emplois et des Compétences (GPEC) / Coaching / Gestion des compétences (entretiens annuels, entretiens de recrutement / développement des compétences des collaborateurs) / Bilans de compétences et d'orientation / Evaluation de potentiel / Mise en place d'antennes emploi.



CONTACT :
Brigitte DUBOIS

PBC
Tel : 05 53 06 03 79
Tel : 06 87 22 05 30
E-mail : brigitte.dubois@pbc-france.com

SECADE FORMATION



Accompagnements ponctuels ou renforcés/ des formations individualisées dans le domaine de l'insertion professionnelle /Bilan de compétences approfondi,/ Aide à l'élaboration de projet, Mise en situation professionnelle, Recherche active d'emploi

CONTACTS :
Pascale TREFEIL, Sylvie BALAN,
Olivier JOUSSAIN
05 53 05 55 65
secade.f@orange.fr

INFREP



Accueille les demandeurs d'emploi et les salariés d'entreprise sur des parcours de formation spécifiques : propreté et nettoyage industriel, commerce, aide à domicile, hôtellerie restauration.



CONTACTS :
Roselyne DELAPCHIER
Tél : 05 53 09 78 83
E-mail : infrep24@infrep.org
Site : www.infrep.org

FONGÉCIF AQUITAINE



Le Fongécif Aquitaine accompagne les salariés dans leurs projets de mobilité professionnelle / informe sur le bilan de compétences / la VAE (Validation des Acquis de l'Expérience) /le Congé Examen, le CIF (Congé Individuel de Formation) / aide à réaliser leurs demandes de financement

Le Fongécif Aquitaine propose des réunions d'information collective et des rendez-vous individuels à SARLAT dans les locaux de la Maison de l'Emploi, une fois par mois.



CONTACTS :
Brigitte COSTES
(Responsable de la Mission Conseil)

Tel : 06 32 45 96 57
E-mail : b.costes@fongecif-aquitaine.com
Site Internet : www.fongecif-aquitaine.com
Prise des rdv au 0 810 000 851 (numéro Azur)

Changement d'orientation

PLATEFORME MULTIMÉDIA

www.planetcifaquitaine.org

Observatoire du Périgord Noir

Des observatoires de l'économie et de l'emploi (actualisés chaque année) sont proposés par un réseau de partenaires animé par la Maison de l'emploi. Ils sont consultables sur le site www.mdepn.com (volet, documents à télécharger)



E-mail : contact@mdepn.com
SARLAT : Tél 05 53 31 56 00
TERRASSON : Tél 05 53 50 82 44

Habitat

PAYS DU PERIGORD NOIR

Le Pays du Périgord Noir met en oeuvre un programme d'aide à l'amélioration de l'habitat : aide financière pour les propriétaires à réhabiliter leur(s) logement(s) de plus de 15 ans. Sont concernés :

- Les propriétaires bailleurs.
- Les propriétaires qui occupent leurs logements (sous critères de ressources).

Permanences sur rendez-vous (voir calendrier sur le site)

La bourse du logement en ligne sur le site du Pays enregistre les offres et les demandes de logements et favorise la mise en relation entre un locataire et un propriétaire /aide les jeunes (16 à 30 ans) à trouver plus facilement un logement locatif.



CONTACTS :

Service Habitat Pays
Tel 06 71 14 58 26
E-mail : habitat@pays-perigord-noir.fr
Site : www.pays-perigord-noir.fr/habitat
Point info énergie gratuit auprès du PACT ARIM (conseil en équipement, crédit d'impôts, aides de l'Anah...)
Tel 05 53 06 81 20

ADIL 24

(Agence Départementale d'Information sur le Logement) : conseil personnalisé, objectif et totalement gratuit sur toutes les questions relatives au logement et à l'urbanisme.

Les conseillers juristes, spécialistes de l'habitat, renseignent sur toutes les questions juridiques, financières et fiscales : rapports locatifs, financement d'une accession à la propriété ou d'une amélioration, fiscalité immobilière, aides au logement, copropriété, voisinage, contrats...

Les juristes sont présents au Point Info Famille (dans les locaux de la CAF)

- à Sarlat - 91 av. Selves : les 1^{er}, 2^{ème}, 3^{ème} mardi de 9h à 12h et de 13 h 30 à 16 h - le 4^{ème} mardi de 13h30 à 16h.
- à Belvès au Point Public le 4^{ème} jeudi de 9 h à 12 h 30
- au Bugue à la Mairie le 4^{ème} mardi de 9h à 12h
- à Montignac à la Mairie le 1^{er} mercredi de 9h à 12h
- à Terrasson au Château Jeanne d'Arc le 1^{er} mercredi de 13h30 à 17h30



CONTACT :

ADIL 24

3 rue Victor Hugo
24000 PERIGUEUX
Tel : 05 53 09 89 89
Fax : 05 53 09 83 40
E-mail : adil.24@wanadoo.fr
Site : www.adil24.org

Droits des individus et des familles

INFODROITS

Des permanences d'information juridique et d'orientation... / Service gratuit / répond aux questions des citoyens en matière de procédures, de séparation du couple, de succession, de travail, de contrats, etc... / propose des forums de sensibilisation au droit à des groupes de particuliers, des formations juridiques aux professionnels et des ateliers de pratique citoyenne à destination des jeunes.

Permanences sur rendez-vous :

- les 1^{er} et 3^{ème} mercredi du mois de 10h à 12h auprès du centre médico social de Sarlat.
- Le 1^{er} mercredi du mois de 14h à 16h au CMS de Belvès
- le 3^{ème} mercredi du mois au CMS du Bugue et au Château Jeanne d'Arc à Terrasson de 14h à 16h.



CONTACTS :

Emilie MERLAND et Fabrice PUGNET

2, rue Jeanne Vigier - Boulazac
24750 Boulazac

Tel : 05 53 35 34 03

E-mail : perigord@infodroits.org

Site Internet : www.infodroits.org

CIDFF

Le centre d'information sur le droit des femmes et des familles de Dordogne : association visant à favoriser l'égalité entre les femmes et les hommes.

Des juristes informent gratuitement sur toute question d'ordre juridique, social, professionnel, lutte contre les violences conjugales et sexistes, soutien à la parentalité, médiation familiale...

Permanences juridiques gratuites (sur RV en appelant au CIDFF) :

- A Sarlat : au Point Info Famille de la CAF (91, rue de Selves) tous les mercredis de 9h à 12h et 13h30 à 16h
- A Belvès : au Point Public le 2^{ème} vendredi de chaque mois de 9h30 à 12h30
- A Terrasson : au Château Jeanne d'Arc le 3^{ème} jeudi de chaque mois de 9h30 à 12h

«Café de la Famille» : réunion bimestrielle, en soirée, d'un groupe de parole de parents à Sarlat. Discussions et échanges d'expérience autour du rôle de parent. Entrée libre.



CONTACTS :

Permanences Juridiques :

Virginie GIRAUD

Café de famille :

Virginie PAIN

15, rue Thiers 24000 Périgueux

Tel : 05 53 35 90 90

Fax : 05 53 35 90 91

E-mail : cidff-dordogne@wanadoo.fr

POINT INFO FAMILLE

INFORME/ CONSEILLE / ORIENTE / service d'information complet, actualisé, et généraliste, dans tous les domaines de la vie quotidienne : Logement, Droit de la famille, Consommation, Education, Loisirs, Emploi, Formation, Santé / Ouvert à tous : lieu accessible et proche des familles

Ouvert les lundis et les jeudis de 9h à 12h et de 13 h 30 à 16 h 00



CONTACT :
Valérie FOURIER
(agent de développement)

Point info familles, CAF,
91, avenue de Selves - 24200 SARLAT
Tél 05 53 59 71 10
valerie.fourier@cafperigueux.cnafmail.fr
Site : www.point-infofamille.fr

MÉDIATION FAMILIALE - UDASMF

Union départementale des associations et service de médiation familiale

Public concerné: parents en conflit, jeunes majeurs et parents, parents et grands parents concernés par une rupture de communication, une séparation ou un divorce et le besoin d'élaborer des solutions pratiques pour dépasser ensemble le conflit familial: contacter ensemble ou seul une médiatrice familiale au point info famille de sarlat

CONTACT :
Permanence d'information et d'orientation
Tous les lundis après midi de 14h à 16h au point info famille
sur rendez vous CAF Sarlat
91 avenue de selves
Tel : 0 820 625 649

Jeunes

BIJ (Bureau Information Jeunesse)

Accueil, accès à la documentation et aux services dans tous les domaines qui intéressent l'ensemble des jeunes de 16 à 25 ans. / lieu de ressources qui a vocation à conseiller, aider et accompagner les jeunes dans leurs projets de vie. / en liaison avec la Mission Locale du Périgord Noir (p17)



CONTACTS :
Emmanuelle CHALAUD
Place Marc Busson - 24200 SARLAT
Tel : 05 53 31 56 00
Fax : 05 53 31 56 34
emploi.sarladais@wanadoo.fr

Michèle RODRIGUEZ
58, av. Jean-Jaurès - 24120 Terrasson
Tel 05 53 50 82 44
Fax : 05 53 50 04 98
contact@espace-economie-emploi.com

ADIE	p. 10	Gendarmerie Nationale	p. 23
ADIL 24	p. 28	GERS	p. 21
Agences d'emploi (travail temporaire)	p. 22	GRETA	p. 26
Airelle Dordogne	p. 9	Habitat (pays du Périgord Noir).....	p. 28
AIS	p. 15	INFODROITS	p. 29
AIT	p. 15	INFREP	p. 27
ANPE	p. 2/9/18	INSEE	p. 15
APCE	p. 9	Inservolant	p. 19
APEC	p. 22	Insup Formation	p. 25
Aquilim GE	p. 21	Interm'aide	p. 19
AREPA	p. 25	Itinérance	p. 20
Armée de l'air	p. 23	J'ose Dordogne	p. 9
Armée de Terre	p. 23	La Ligue de l'enseignement	p. 26
ASSEDIC	p. 2/9/15/18	La main Forte	p. 20
BIJ	p. 30	Maison de l'emploi p. 2/4/5/15/17/28	
Caisse Sociale de Développement Local	p. 11	Marine Nationale	p. 23
Centre social de Thenon	p. 20	Mission Formation Emploi	p. 25
Centres de gestion agréés	p. 11	Mission Locale	p. 2/17/30
Chambre d'Agriculture	p. 13	MSA	p. 12
Chambre de Commerce et D'industrie (CCI)	p. 13	MSA Formation	p. 26
Chambre de Métiers	p. 13	Notaires (chambres des)	p. 11
CIBC	p. 22	Observatoire MDEPN	p. 28
CIDFF	p. 29	PBC	p. 27
Conseil Général	p. 14	Périgord Initiative	p. 10
Cultivons l'espoir	p. 20	Point Info Famille	p. 30
Données socio économiques	p. 15	Points Relais (Belvès, Carlux, Montignac Salignac et Thenon)	p. 6/7
Dordogne Formation	p. 25	RSI Aquitaine	p. 12
Espace Saisonniers	p. 4/19	SECADE	p. 27
Experts comptables de la Dordogne (association des)	p. 10	Trait d'union	p. 19
Fongécif	p. 27	Traverses (association)	p. 9
Force Cadres	p. 22	UDASMF	p. 30
GE Métiers 24	p. 21	URSSAF	p. 12
		Ville de Sarlat	p. 14
		Ville de Terrasson	p. 14