pôle emploi

Observatoire de l'Emploi

Pôle emploi Aquitaine Limousin Poitou-Charentes

mai 2016

Chiffres Clés

Niveau Agence - Sarlat

Niveau comparé Département - Dordogne

Données socio-économiques
(source : Insee et Acoss)

	Agence - Sarlat			Département - Dordogne		
2012	**Nombre**	**Evol 2007/2012**	**Répartition**	**Nombre**	**Evol 2007/2012**	**Répartition**
Population	51 052	2,4%	-	416 384	2,4%	-
Population active	30 152	0,5%	-	248 911	0,8%	-
....dont 15 à 24 ans	4 117	1,5%	13,7%	37 424	-2,8%	15,0%
....dont 25 à 54 ans	17 782	-3,4%	59,0%	147 033	-2,7%	59,1%
....dont 55 à 64 ans	8 250	9,4%	27,4%	64 458	12,4%	25,9%
31 Décembre 2015	**Nombre**	**Evol A-1**	**Répartition**	**Nombre**	**Evol A-1**	**Répartition**
Emploi salarié (y compris agriculture et activité inconnue)	8 753	0,9%	-	77 150	-0,7%	-
...dont Industrie	1 688	-1,3%	19,3%	16 031	0,0%	20,8%
...dont Construction	1 219	-2,8%	13,9%	8 323	-4,1%	10,8%
...dont Tertiaire	5 844	2,4%	66,8%	52 786	-0,4%	68,4%

	Zone d'emploi Sarlat-la-Canéda			Dordogne		
4eme Trim 2015	**taux**	**Evol A-1**	**Part**	**Taux**	**Evol A-1**	**Part**
Taux de Chômage	10,8%	-0,2 pt(s)	-	10,7%	-0,4 pt(s)	-

Etablissements
(source : INSEE via Pôle emploi)

	Agence - Sarlat			Département - Dordogne		
2016-05	**Nombre**	**Evol A-1**	**Répartition**	**Nombre**	**Evol A-1**	**Répartition**
Etablissements en cours (y compris secteur non déterminé)	12 832	5,0%	-	81 966	6,0%	-
... dont Agriculture	2 100	0,6%	16,4%	13 172	1,2%	16,1%
... dont Industrie	612	0,8%	4,8%	4 130	2,9%	5,0%
... dont Construction	1 004	-0,4%	7,8%	6 537	0,9%	8,0%
... dont Tertiaire	7 418	3,9%	57,8%	45 667	4,7%	55,7%
Créations et reprises d'établissements en cumul sur 12 mois	154	-73,4%	-	984	-76,3%	-
Cessations d'établissements en cumul sur 12 mois	378	0,0%	-	2 332	-12,5%	-

Déclarations préalables à l'embauche
(source : URSSAF/MSA via Pôle emploi)

	Agence - Sarlat			Département - Dordogne		
2016-05	**Nombre**	**Evol A-1**	**Répartition**	**Nombre**	**Evol A-1**	**Répartition**
DPAE en cumul sur 12 mois	24 287	12,4%	-	207 071	2,4%	-
...dont intérim	10 278	39,8%	42,3%	95 665	5,3%	46,2%
...dont hors intérim	13 952	-2,2%	57,4%	111 405	0,0%	53,8%

Offres d'emploi enregistrées
(source : Pôle emploi)

	Agence - Sarlat			Département - Dordogne		
2016-05	**Nombre**	**Evol A-1**	**Répartition**	**Nombre**	**Evol A-1**	**Répartition**
OEE en cumul sur 12 mois	1 963	-4,1%	-	12 728	-0,7%	-
...dont emploi durable	745	13,6%	38,0%	5 331	10,3%	41,9%
.....dont CDI	348	2,1%	17,7%	3 241	11,5%	25,5%

...dont emploi temporaire	1 111	-10,9%	56,6%	6 026	-4,7%	47,3%
...dont emploi occasionnel	101	-12,2%	5,1%	1 172	-18,6%	9,2%
...dont emploi non qualifié	925	1,3%	47,1%	4 645	1,0%	36,5%
...dont emploi qualifié	950	-9,4%	48,4%	6 896	-3,9%	54,2%
...dont emploi amt/cadre	88	3,5%	4,5%	1 187	13,6%	9,3%

mai 2016

Chiffres clés

Niveau Agence - Sarlat

Niveau comparé Département - Dordogne

La demande d'emploi en flux d'entrées et de sorties
(source : Pôle emploi)

	Agence - Sarlat			Département - Dordogne		
2016-05	Nombre	Evol A-1	Répartition	Nombre	Evol A-1	Répartition
DEE en cumul sur 12 mois	4 712	0,7%	-	36 367	1,9%	-
....dont licenciement économique	116	16,0%	2,5%	961	6,3%	2,6%
....dont autre licenciement	259	2,4%	5,5%	2 344	1,6%	6,4%
....dont démission	105	-19,2%	2,2%	990	3,4%	2,7%
....dont fin de contrat	1 865	-2,7%	39,6%	9 547	-2,9%	26,3%
....dont fin de mission	109	-14,2%	2,3%	1 352	-7,8%	3,7%
....dont 1ère entrée sur le marché du travail	131	-14,9%	2,8%	1 908	-2,1%	5,2%
....dont reprise d'activité	439	18,0%	9,3%	4 030	19,5%	11,1%
....dont rupture conventionnelle	279	-3,8%	5,9%	2 196	6,9%	6,0%
DES en cumul sur 12 mois	4 455	2,0%	-	36 159	9,0%	-
....dont reprise d'emploi déclarée	1 214	-2,6%	27,3%	7 801	15,4%	21,6%
....dont entrée en stage	389	2,4%	8,7%	4 151	13,9%	11,5%
....dont radiation absence au 1er entretien	13	225,0%	0,3%	70	218,2%	0,2%
....dont autres radiations	286	-3,4%	6,4%	2 885	-3,1%	8,0%
....dont absence au contrôle	1 751	5,6%	39,3%	14 452	5,7%	40,0%

Demandeurs d'emploi fin de mois
(source : Pôle emploi)

	Agence - Sarlat			Département - Dordogne		
2016-05	Nombre	Evol A-1	Répartition	Nombre	Evol A-1	Répartition
DEFM Catégorie A	2 429	6,3%	53,3%	20 225	-2,4%	52,9%
....dont femmes	1 196	11,2%	49,2%	9 763	-2,5%	48,3%
....dont - de 26ans	358	-6,3%	14,7%	3 175	-10,5%	15,7%
....dont 50 ans et +	781	6,3%	32,2%	6 229	4,9%	30,8%
....dont DELD (12 mois et +)	998	12,8%	41,1%	8 568	-0,1%	42,4%
....dont BOE	338	7,6%	13,9%	3 247	2,6%	16,1%
....dont RSA	394	-6,9%	16,2%	4 281	-12,3%	21,2%
DEFM Catégorie B	686	19,3%	15,1%	4 906	0,3%	12,8%
DEFM Catégorie C	932	2,1%	20,4%	7 474	7,0%	19,5%
DEFM Catégories A, B, C	4 047	7,2%	88,8%	32 605	0,0%	85,3%
....dont femmes	2 183	9,2%	53,9%	17 025	0,6%	52,2%
....dont - de 26ans	572	-2,2%	14,1%	5 026	-8,8%	15,4%
....dont 50 ans et +	1 220	11,3%	30,1%	9 313	6,7%	28,6%
....dont DELD (12 mois et +)	1 806	10,2%	44,6%	15 232	3,5%	46,7%
....dont BOE	437	8,4%	10,8%	4 108	4,1%	12,6%
....dont RSA	490	-14,2%	12,1%	5 137	-19,6%	15,8%
DEFM Catégorie D	114	11,8%	2,5%	1 992	3,7%	5,2%
DEFM Catégorie E	397	-4,8%	8,7%	3 642	17,1%	9,5%
DEFM toutes catégories	4 558	6,2%	100,0%	38 239	1,6%	100,0%
Part des DEFM en activité réduite	40%	1,0 pt(s)	-	38%	2,0 pt(s)	-
Taux d'écoulement de la demande	53%	-0,8 pt(s)	-	52%	2,1 pt(s)	-

Demandeurs d'emploi indemnisés
(source : Pôle emploi)

	Agence - Sarlat			Département - Dordogne		
2016-04	Nombre	Evol A-1	Répartition	Nombre	Evol A-1	Répartition
Demandeurs d'emplois indemnisés	2 633	6,8%	-	19 542	2,7%	-
....dont régime général	2 144	7,5%	81,4%	14 963	1,5%	76,6%
....dont régime solidarité	361	-5,0%	13,7%	3 316	-1,6%	17,0%
....dont régime formation	127	47,7%	4,8%	1 257	38,9%	6,4%
....dont régime pré-retraite	1	-75,0%	0,0%	6	-50,0%	0,0%
Part des demandeurs d'emploi indemnisés	56%	1,0 pt(s)	-	51%	1,0 pt(s)	-

pôle emploi

Observatoire de l'Emploi

Pôle emploi Aquitaine Limousin Poitou-Charentes

mai 2016

DEFM catégories A, B, C

Niveau Agence - Sarlat

Niveau comparé Département - Dordogne

DEFM catégories A, B, C sur les 25 derniers mois

(source : Pôle emploi)

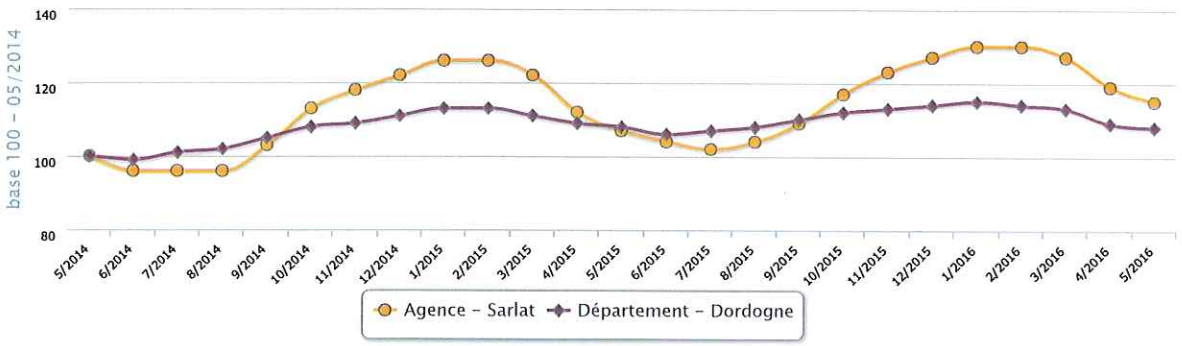

DEFM catégories A, B, C

(source : Pôle emploi)

	Agence - Sarlat			Département - Dordogne
	Nombre	Evol/a-1	Part dans le niveau de comparaison	Evol/a-1
DEFM Cat ABC	4 047	7,2%	12,4%	0%
moins de 26 ans	572	-2,2%	11,4%	-8,8%
26 à 49 ans	2 255	7,7%	12,3%	-0,5%
50 ans et plus	1 220	11,3%	13,1%	6,7%
hommes	1 864	5%	12,0%	-0,7%
femmes	2 183	9,2%	12,8%	0,6%
DELD (12 mois et +)	1 806	10,2%	11,9%	3,5%
dont DETLD (24 mois et +)	994	17,9%	11,6%	10,6%
bénéficiaires du RSA	490	-14,2%	9,5%	-19,6%
bénéficiaires obligation d'emploi	437	8,4%	10,6%	4,1%
résidants en ZRR	2 115	8%	17,1%	1,3%
non qualifiés	1 211	6,9%	11,5%	-0,8%
qualifiés	2 474	7,8%	12,8%	0,6%
amt/cadres	356	3,5%	13,3%	-3,8%
niveau VI	397	10,6%	11,7%	-2,7%
niveau Vbis	300	5,3%	13,6%	-5,5%
niveau V	1 732	6,8%	11,8%	-0,1%
niveau IV	882	6%	12,9%	2,2%
niveau III	403	7,2%	13,2%	0,1%
niveau I/II	329	10%	14,3%	0,9%

mai 2016

DEFM catégories A, B, C

Niveau Agence - Sarlat

Niveau comparé Département - Dordogne

Typologie des DEFM Cat ABC

(source : Pôle emploi)

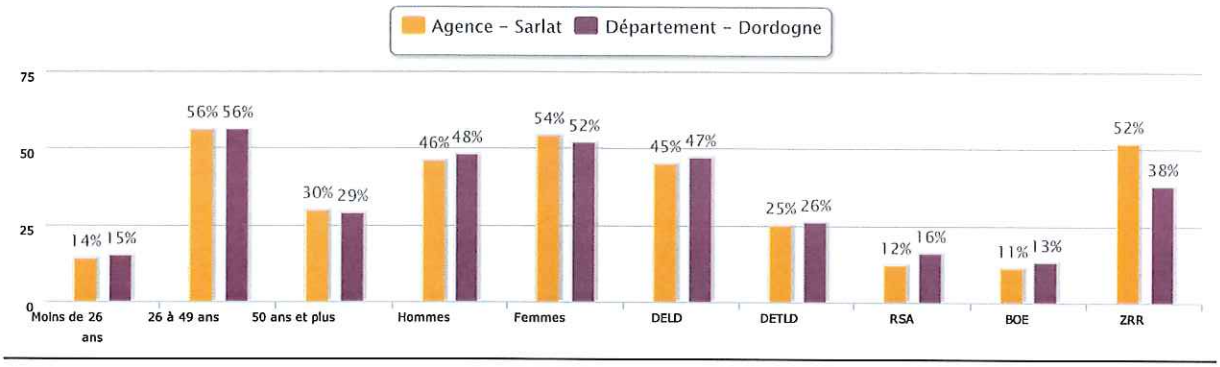

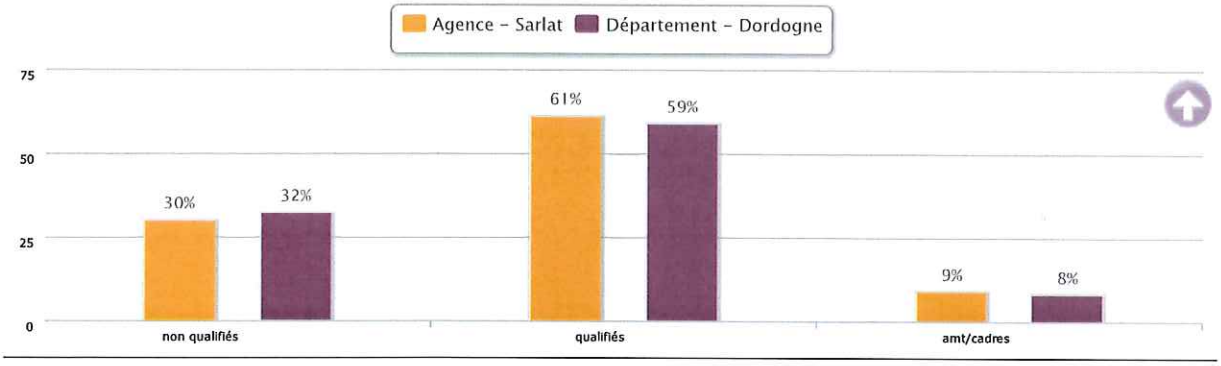

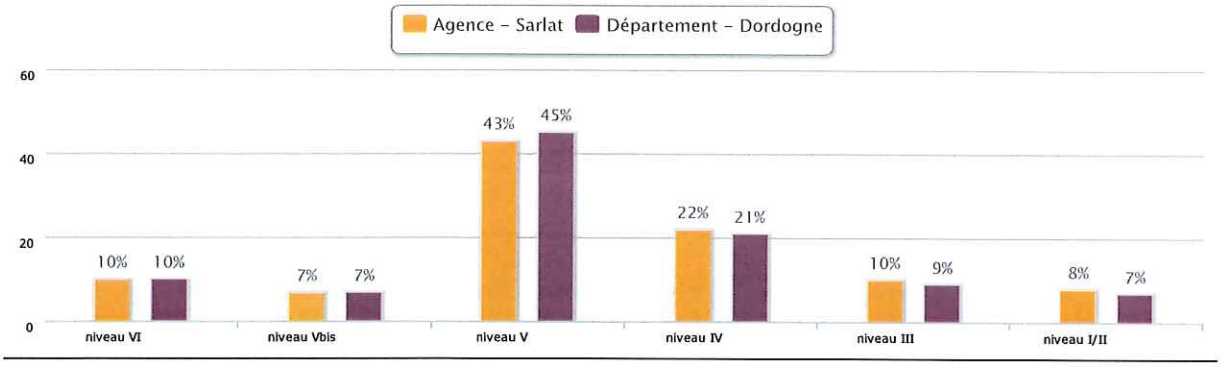

Les métiers les plus recherchés par les DEFM Cat ABC

(source : Pôle emploi)

Métier	Agence - Sarlat							Dordogne
	N° ordre	Nb DE	Part dans la DEFM	Evol/a-1	N° ordre a-1	Ratio tension	Taux d'écoul^{mt}	Taux d'écoul^{mt}
Services domestiques	1	194	4,8%	9,6%	1	0,31	42,6%	47%
Assistance auprès d'enfants	2	136	3,4%	21,4%	3	0,03	42,9%	40,2%
Vente en habillement et accessoires de la personne	3	125	3,1%	14,7%	4	0,09	56,1%	55%
Secrétariat	4	123	3,0%	13,9%	5	0,17	36,5%	46,2%
Entretien des espaces verts	5	116	2,9%	-0,9%	2	0,25	46,7%	53,4%
Service en restauration	6	106	2,6%	3,9%	6	0,84	65,3%	62,2%
Vente en alimentation	7	104	2,6%	15,6%	9	0,42	44,4%	50,8%
Personnel de cuisine	8	103	2,5%	9,6%	8	0,99	69,8%	62,4%
Nettoyage de locaux	9	91	2,2%	-7,1%	7	0,53	50,5%	49,9%
Assistance auprès d'adultes	10	77	1,9%	20,3%	12	0,26	51,9%	51,8%
			Taux d'écoulement de l'ensemble des métiers				52,5%	52,4%

- Métier également présent parmi les métiers les plus recherchés dans les offres enregistrées sur les 12 derniers mois

pôle emploi

Observatoire de l'Emploi

Pôle emploi Aquitaine Limousin Poitou-Charentes

mai 2016

Les offres enregistrées en cumul sur l'année civile

Niveau Agence - Sarlat

Niveau comparé Département - Dordogne

Les offres enregistrées en cumul sur l'année civile

(source : Pôle emploi)

	Agence - Sarlat			Département - Dordogne
	Nombre	Evol/année glissante-1	Part dans le niveau de comparaison	Evol/année glissante-1
Offres enregistrées	**1 018**	**-6,8%**	**18,8%**	**5,0%**
....dont Emploi durable	377	9,0%	17,3%	9,6%
.....dont CDI	139	-12,6%	10,2%	10,1%
....dont Emploi temporaire	622	-12,1%	22,0%	3,8%
....dont Emploi occasionnel	16	-38,5%	5,1%	-2,5%
....dont Emploi non salarié	3	-75,0%	3,6%	-27,0%
....dont Emploi non qualifié	482	6,9%	25,8%	2,4%
....dont Emploi qualifié	495	-19,5%	16,4%	3,7%
....dont AMT/Cadre	41	57,7%	7,8%	24,8%
....dont Contrat travail saisonnier	409	-4,7%	55,0%	-12,7%
....dont Contrat travail intérim	0	0,0%	0,0%	75,0%
....dont Contrat travail alternance	20	17,6%	15,4%	-9,7%
....dont Contrat à temps plein	799	-7,1%	19,3%	12,0%
....dont Contrat à temps partiel	219	-5,6%	17,2%	-12,9%

Typologie des offres enregistrées en cumul sur l'année civile

(source : Pôle emploi)

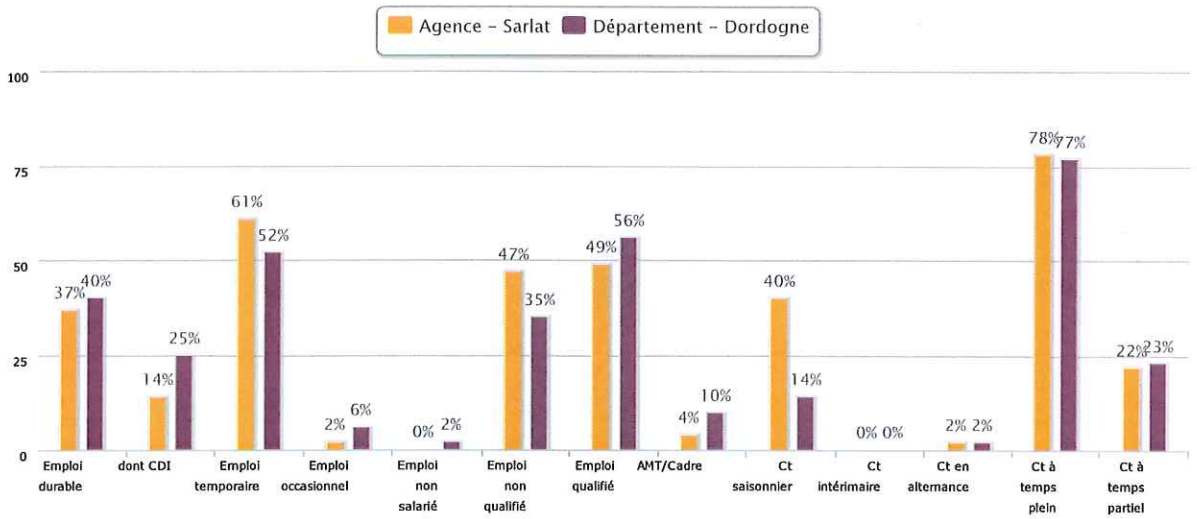

mai 2016

Les offres enregistrées en cumul sur l'année civile

Niveau Agence - Sarlat

Niveau comparé Département - Dordogne

Les métiers les plus recherchés dans les offres enregistrées en cumul sur l'année civile

(source : Pôle emploi)

n° ordre	Métier	Nombre OEE	Part dans les OEE	Evol a-1	Ratio tension	N° ordre a-1
1	Personnel de cuisine	147	14,4%	11,4%	0,99	2
2	Service en restauration	137	13,5%	-9,9%	0,84	1
3	Personnel d'étage	80	7,9%	-1,2%	1,23	3
4	Maintenance des bâtiments et des locaux	35	3,4%	105,9%	1,26	17
5	Services domestiques	29	2,8%	45%	0,31	12
6	Plonge en restauration	25	2,5%	-21,9%	0,88	5
7	Réception en hôtellerie	23	2,3%	-30,3%	0,66	4
8	Café, bar brasserie	23	2,3%	-23,3%	0,45	6
9	Vente en alimentation	22	2,2%	-4,3%	0,42	9
10	Personnel polyvalent des services hospitaliers	20	2,0%	0%	0,84	11

Les métiers les plus recherchés dans les offres enregistrées en emploi durable en cumul sur l'année civile

(source : Pôle emploi)

n° ordre	Métier	Nombre OEE	Part dans les OEE	Evol a-1	N° ordre a-1
1	Personnel de cuisine	49	13,0%	-62,9%	2
2	Service en restauration	34	9,0%	-77,6%	1
3	Maintenance des bâtiments et des locaux	25	6,6%	47,1%	17
4	Personnel d'étage	23	6,1%	-71,6%	3
5	Personnel polyvalent des services hospitaliers	19	5,0%	-5%	11
6	Services domestiques	13	3,4%	-35%	12
7	Pâtisserie, confiserie, chocolaterie et glacerie	11	2,9%	-8,3%	21
8	Nettoyage de locaux	9	2,4%	-67,9%	8
9	Relation technico-commerciale	8	2,1%	166,7%	61
10	Management du personnel de cuisine	8	2,1%	-72,4%	7

Les métiers en tension en cumul sur l'année civile (sur offres durables et temporaires)

(source : Pôle emploi)

n° ordre	Classement par ordre décroissant des ratios de tension sur les métiers ayant un volume dépassant la moyenne des offres enregistrées	Nombre OEE	Part dans les OEE	Evol a-1	Ratio tension
1	Conduite de transport en commun sur route	13	1,3%	160%	1,73
2	Pâtisserie, confiserie, chocolaterie et glacerie	11	1,1%	-8,3%	1,19
3	Maintenance des bâtiments et des locaux	34	3,4%	100%	1,18
4	Personnel d'étage	80	8,0%	-1,2%	1,17
5	Management du personnel de cuisine	17	1,7%	-41,4%	1,08
6	Relation technico-commerciale	8	0,8%	166,7%	1,00
7	Personnel de cuisine	146	14,6%	10,6%	0,99
8	Plonge en restauration	25	2,5%	-21,9%	0,86
9	Service en restauration	137	13,7%	-9,9%	0,83
10	Personnel polyvalent des services hospitaliers	20	2,0%	0%	0,80

- Métier également présent parmi les métiers les plus recherchés dans la DEFM cat ABC

pôle emploi

Observatoire de l'Emploi

Pôle emploi Aquitaine Limousin Poitou-Charentes

mai 2016

Chiffres Clés

Niveau Agence - Terrasson

Niveau comparé Département - Dordogne

Données socio-économiques

(source : Insee et Acoss)

	Agence - Terrasson			Département - Dordogne		
2012	**Nombre**	**Evol 2007/2012**	**Répartition**	**Nombre**	**Evol 2007/2012**	**Répartition**
Population	32 551	1,5%	-	416 384	2,4%	-
Population active	19 352	0,8%	-	248 911	0,8%	-
....dont 15 à 24 ans	2 648	-2,0%	13,7%	37 424	-2,8%	15,0%
....dont 25 à 54 ans	11 596	-3,9%	59,9%	147 033	-2,7%	59,1%
....dont 55 à 64 ans	5 097	15,1%	26,3%	64 458	12,4%	25,9%
31 Décembre 2015	**Nombre**	**Evol A-1**	**Répartition**	**Nombre**	**Evol A-1**	**Répartition**
Emploi salarié (y compris agriculture et activité inconnue)	5 095	0,0%	-	77 150	-0,7%	-
...dont Industrie	1 474	-2,4%	28,9%	16 031	0,0%	20,8%
...dont Construction	700	-3,6%	13,7%	8 323	-4,1%	10,8%
...dont Tertiaire	2 921	2,1%	57,3%	52 786	-0,4%	68,4%

	Zone d'emploi Périgueux			Dordogne		
4eme Trim 2015	**taux**	**Evol A-1**	**Part**	**Taux**	**Evol A-1**	**Part**
Taux de Chômage	10,2%	-0,3 pt(s)	-	10,7%	-0,4 pt(s)	-

Etablissements

(source : INSEE via Pôle emploi)

	Agence - Terrasson			Département - Dordogne		
2016-05	**Nombre**	**Evol A-1**	**Répartition**	**Nombre**	**Evol A-1**	**Répartition**
Etablissements en cours (y compris secteur non déterminé)	6 627	5,2%	-	81 966	6,0%	-
... dont Agriculture	1 136	1,7%	17,1%	13 172	1,2%	16,1%
... dont Industrie	393	2,1%	5,9%	4 130	2,9%	5,0%
... dont Construction	575	-0,2%	8,7%	6 537	0,9%	8,0%
... dont Tertiaire	3 608	4,2%	54,4%	45 667	4,7%	55,7%
Créations et reprises d'établissements en cumul sur 12 mois	58	-82,7%	-	984	-76,3%	-
Cessations d'établissements en cumul sur 12 mois	198	3,7%	-	2 332	-12,5%	-

Déclarations préalables à l'embauche

(source : URSSAF/MSA via Pôle emploi)

	Agence - Terrasson			Département - Dordogne		
2016-05	**Nombre**	**Evol A-1**	**Répartition**	**Nombre**	**Evol A-1**	**Répartition**
DPAE en cumul sur 12 mois	9 219	1,8%	-	207 071	2,4%	-
...dont Intérim	3 444	6,3%	37,4%	95 665	5,3%	46,2%
...dont hors Intérim	5 730	-1,4%	62,2%	111 405	0,0%	53,8%

Offres d'emploi enregistrées

(source : Pôle emploi)

	Agence - Terrasson			Département - Dordogne		
2016-05	**Nombre**	**Evol A-1**	**Répartition**	**Nombre**	**Evol A-1**	**Répartition**
OEE en cumul sur 12 mois	782	-0,6%	-	12 728	-0,7%	-
...dont emploi durable	314	14,6%	40,2%	5 331	10,3%	41,9%
.....dont CDI	189	7,4%	24,2%	3 241	11,5%	25,5%

...dont emploi temporaire	409	-1,7%	52,3%	6 026	-4,7%	47,3%
...dont emploi occasionnel	59	-10,6%	7,5%	1 172	-18,6%	9,2%
...dont emploi non qualifié	311	14,3%	39,8%	4 645	1,0%	36,5%
...dont emploi qualifié	411	-7,0%	52,6%	6 896	-3,9%	54,2%
...dont emploi amt/cadre	60	-17,8%	7,7%	1 187	13,6%	9,3%

mai 2016

Chiffres clés

Niveau Agence - Terrasson

Niveau comparé Département - Dordogne

La demande d'emploi en flux d'entrées et de sorties

(source : Pôle emploi)

	Agence - Terrasson			Département - Dordogne		
2016-05	Nombre	Evol A-1	Répartition	Nombre	Evol A-1	Répartition
DEE en cumul sur 12 mois	**2 818**	**5,5%**	**-**	**36 367**	**1,9%**	**-**
....dont licenciement économique	79	-12,2%	2,8%	961	6,3%	2,6%
....dont autre licenciement	187	-8,3%	6,6%	2 344	1,6%	6,4%
....dont démission	102	88,9%	3,6%	990	3,4%	2,7%
....dont fin de contrat	740	4,1%	26,3%	9 547	-2,9%	26,3%
....dont fin de mission	118	-4,8%	4,2%	1 352	-7,8%	3,7%
....dont 1ère entrée sur le marché du travail	146	30,4%	5,2%	1 908	-2,1%	5,2%
....dont reprise d'activité	281	11,1%	10,0%	4 030	19,5%	11,1%
....dont rupture conventionnelle	178	9,9%	6,3%	2 196	6,9%	6,0%
DES en cumul sur 12 mois	**2 684**	**6,3%**	**-**	**36 159**	**9,0%**	**-**
....dont reprise d'emploi déclarée	617	17,3%	23,0%	7 801	15,4%	21,6%
....dont entrée en stage	337	13,5%	12,6%	4 151	13,9%	11,5%
....dont radiation absence au 1er entretien	2	-50,0%	0,1%	70	218,2%	0,2%
....dont autres radiations	181	1,1%	6,7%	2 885	-3,1%	8,0%
....dont absence au contrôle	1 070	2,1%	39,9%	14 452	5,7%	40,0%

Demandeurs d'emploi fin de mois

(source : Pôle emploi)

	Agence - Terrasson			Département - Dordogne		
2016-05	Nombre	Evol A-1	Répartition	Nombre	Evol A-1	Répartition
DEFM Catégorie A	**1 629**	**5,0%**	**54,5%**	**20 225**	**-2,4%**	**52,9%**
....dont femmes	806	1,1%	49,5%	9 763	-2,5%	48,3%
....dont - de 26ans	226	2,7%	13,9%	3 175	-10,5%	15,7%
....dont 50 ans et +	547	14,9%	33,6%	6 229	4,9%	30,8%
....dont DELD (12 mois et +)	678	-0,9%	41,6%	8 568	-0,1%	42,4%
....dont BOE	285	11,8%	17,5%	3 247	2,6%	16,1%
....dont RSA	288	-8,6%	17,7%	4 281	-12,3%	21,2%
DEFM Catégorie B	369	2,2%	12,3%	4 906	0,3%	12,8%
DEFM Catégorie C	575	3,6%	19,2%	7 474	7,0%	19,5%
DEFM Catégories A, B, C	**2 573**	**4,3%**	**86,0%**	**32 605**	**0,0%**	**85,3%**
....dont femmes	1 348	2,4%	52,4%	17 025	0,6%	52,2%
....dont - de 26ans	346	0,6%	13,4%	5 026	-8,8%	15,4%
....dont 50 ans et +	797	15,0%	31,0%	9 313	6,7%	28,6%
....dont DELD (12 mois et +)	1 194	3,4%	46,4%	15 232	3,5%	46,7%
....dont BOE	350	11,8%	13,6%	4 108	4,1%	12,6%
....dont RSA	359	-15,1%	14,0%	5 137	-19,6%	15,8%
DEFM Catégorie D	119	20,2%	4,0%	1 992	3,7%	5,2%
DEFM Catégorie E	299	10,3%	10,0%	3 642	17,1%	9,5%
DEFM toutes catégories	2 991	5,4%	100,0%	38 239	1,6%	100,0%
Part des DEFM en activité réduite	37%	0,0 pt(s)	-	38%	2,0 pt(s)	-
Taux d'écoulement de la demande	51%	0,2 pt(s)	-	52%	2,1 pt(s)	-

Demandeurs d'emploi indemnisés

(source : Pôle emploi)

	Agence - Terrasson			Département - Dordogne		
2016-04	Nombre	Evol A-1	Répartition	Nombre	Evol A-1	Répartition
Demandeurs d'emplois indemnisés	**1 585**	**0,3%**	**-**	**19 542**	**2,7%**	**-**
....dont régime général	1 184	-2,6%	74,7%	14 963	1,5%	76,6%
....dont régime solidarité	319	4,9%	20,1%	3 316	-1,6%	17,0%
....dont régime formation	82	34,4%	5,2%	1 257	38,9%	6,4%
....dont régime pré-retraite	0	0,0%	0,0%	6	-50,0%	0,0%
Part des demandeurs d'emploi indemnisés	53%	-2,0 pt(s)	-	51%	1,0 pt(s)	-

pôle emploi

Observatoire de l'Emploi

Pôle emploi Aquitaine Limousin Poitou-Charentes

mai 2016

Chiffres Clés

Niveau Agence - Terrasson

Niveau comparé Département - Dordogne

Données socio-économiques

(source : Insee et Acoss)

	Agence - Terrasson			Département - Dordogne		
2012	Nombre	Evol 2007/2012	Répartition	Nombre	Evol 2007/2012	Répartition
Population	32 551	1,5%	-	416 384	2,4%	-
Population active	19 352	0,8%	-	248 911	0,8%	-
....dont 15 à 24 ans	2 648	-2,0%	13,7%	37 424	-2,8%	15,0%
....dont 25 à 54 ans	11 596	-3,9%	59,9%	147 033	-2,7%	59,1%
....dont 55 à 64 ans	5 097	15,1%	26,3%	64 458	12,4%	25,9%
31 Décembre 2015	Nombre	Evol A-1	Répartition	Nombre	Evol A-1	Répartition
Emploi salarié (y compris agriculture et activité inconnue)	5 095	0,0%	-	77 150	-0,7%	-
...dont Industrie	1 474	-2,4%	28,9%	16 031	0,0%	20,8%
...dont Construction	700	-3,6%	13,7%	8 323	-4,1%	10,8%
...dont Tertiaire	2 921	2,1%	57,3%	52 786	-0,4%	68,4%

	Zone d'emploi Périgueux			Dordogne		
4eme Trim 2015	taux	Evol A-1	Part	Taux	Evol A-1	Part
Taux de Chômage	10,2%	-0,3 pt(s)	-	10,7%	-0,4 pt(s)	-

Etablissements

(source : INSEE via Pôle emploi)

	Agence - Terrasson			Département - Dordogne		
2016-05	Nombre	Evol A-1	Répartition	Nombre	Evol A-1	Répartition
Etablissements en cours (y compris secteur non déterminé)	6 627	5,2%	-	81 966	6,0%	-
... dont Agriculture	1 136	1,7%	17,1%	13 172	1,2%	16,1%
... dont Industrie	393	2,1%	5,9%	4 130	2,9%	5,0%
... dont Construction	575	-0,2%	8,7%	6 537	0,9%	8,0%
... dont Tertiaire	3 608	4,2%	54,4%	45 667	4,7%	55,7%
Créations et reprises d'établissements en cumul sur 12 mois	58	-82,7%	-	984	-76,3%	-
Cessations d'établissements en cumul sur 12 mois	198	3,7%	-	2 332	-12,5%	-

Déclarations préalables à l'embauche

(source : URSSAF/MSA via Pôle emploi)

	Agence - Terrasson			Département - Dordogne		
2016-05	Nombre	Evol A-1	Répartition	Nombre	Evol A-1	Répartition
DPAE en cumul sur 12 mois	9 219	1,8%	-	207 071	2,4%	-
...dont Intérim	3 444	6,3%	37,4%	95 665	5,3%	46,2%
...dont hors Intérim	5 730	-1,4%	62,2%	111 405	0,0%	53,8%

Offres d'emploi enregistrées

(source : Pôle emploi)

	Agence - Terrasson			Département - Dordogne		
2016-05	Nombre	Evol A-1	Répartition	Nombre	Evol A-1	Répartition
OEE en cumul sur 12 mois	782	-0,6%	-	12 728	-0,7%	-
...dont emploi durable	314	14,6%	40,2%	5 331	10,3%	41,9%
.....dont CDI	189	7,4%	24,2%	3 241	11,5%	25,5%

...dont emploi temporaire	409	-1,7%	52,3%	6 026	-4,7%	47,3%
...dont emploi occasionnel	59	-10,6%	7,5%	1 172	-18,6%	9,2%
...dont emploi non qualifié	311	14,3%	39,8%	4 645	1,0%	36,5%
...dont emploi qualifié	411	-7,0%	52,6%	6 896	-3,9%	54,2%
...dont emploi amt/cadre	60	-17,8%	7,7%	1 187	13,6%	9,3%

mai 2016

Chiffres clés

Niveau Agence - Terrasson

Niveau comparé Département - Dordogne

La demande d'emploi en flux d'entrées et de sorties

(source : Pôle emploi)

	Agence - Terrasson			Département - Dordogne		
2016-05	Nombre	Evol A-1	Répartition	Nombre	Evol A-1	Répartition
DEE en cumul sur 12 mois	**2 818**	**5,5%**	**-**	**36 367**	**1,9%**	**-**
....dont licenciement économique	79	-12,2%	2,8%	961	6,3%	2,6%
....dont autre licenciement	187	-8,3%	6,6%	2 344	1,6%	6,4%
....dont démission	102	88,9%	3,6%	990	3,4%	2,7%
....dont fin de contrat	740	4,1%	26,3%	9 547	-2,9%	26,3%
....dont fin de mission	118	-4,8%	4,2%	1 352	-7,8%	3,7%
....dont 1ère entrée sur le marché du travail	146	30,4%	5,2%	1 908	-2,1%	5,2%
....dont reprise d'activité	281	11,1%	10,0%	4 030	19,5%	11,1%
....dont rupture conventionnelle	178	9,9%	6,3%	2 196	6,9%	6,0%
DES en cumul sur 12 mois	**2 684**	**6,3%**	**-**	**36 159**	**9,0%**	**-**
....dont reprise d'emploi déclarée	617	17,3%	23,0%	7 801	15,4%	21,6%
....dont entrée en stage	337	13,5%	12,6%	4 151	13,9%	11,5%
....dont radiation absence au 1er entretien	2	-50,0%	0,1%	70	218,2%	0,2%
....dont autres radiations	181	1,1%	6,7%	2 885	-3,1%	8,0%
....dont absence au contrôle	1 070	2,1%	39,9%	14 452	5,7%	40,0%

Demandeurs d'emploi fin de mois

(source : Pôle emploi)

	Agence - Terrasson			Département - Dordogne		
2016-05	Nombre	Evol A-1	Répartition	Nombre	Evol A-1	Répartition
DEFM Catégorie A	**1 629**	**5,0%**	**54,5%**	**20 225**	**-2,4%**	**52,9%**
....dont femmes	806	1,1%	49,5%	9 763	-2,5%	48,3%
....dont - de 26ans	226	2,7%	13,9%	3 175	-10,5%	15,7%
....dont 50 ans et +	547	14,9%	33,6%	6 229	4,9%	30,8%
....dont DELD (12 mois et +)	678	-0,9%	41,6%	8 568	-0,1%	42,4%
....dont BOE	285	11,8%	17,5%	3 247	2,6%	16,1%
....dont RSA	288	-8,6%	17,7%	4 281	-12,3%	21,2%
DEFM Catégorie B	369	2,2%	12,3%	4 906	0,3%	12,8%
DEFM Catégorie C	575	3,6%	19,2%	7 474	7,0%	19,5%
DEFM Catégories A, B, C	**2 573**	**4,3%**	**86,0%**	**32 605**	**0,0%**	**85,3%**
....dont femmes	1 348	2,4%	52,4%	17 025	0,6%	52,2%
....dont - de 26ans	346	0,6%	13,4%	5 026	-8,8%	15,4%
....dont 50 ans et +	797	15,0%	31,0%	9 313	6,7%	28,6%
....dont DELD (12 mois et +)	1 194	3,4%	46,4%	15 232	3,5%	46,7%
....dont BOE	350	11,8%	13,6%	4 108	4,1%	12,6%
....dont RSA	359	-15,1%	14,0%	5 137	-19,6%	15,8%
DEFM Catégorie D	119	20,2%	4,0%	1 992	3,7%	5,2%
DEFM Catégorie E	299	10,3%	10,0%	3 642	17,1%	9,5%
DEFM toutes catégories	2 991	5,4%	100,0%	38 239	1,6%	100,0%
Part des DEFM en activité réduite	37%	0,0 pt(s)	-	38%	2,0 pt(s)	-
Taux d'écoulement de la demande	51%	0,2 pt(s)	-	52%	2,1 pt(s)	-

Demandeurs d'emploi indemnisés

(source : Pôle emploi)

	Agence - Terrasson			Département - Dordogne		
2016-04	Nombre	Evol A-1	Répartition	Nombre	Evol A-1	Répartition
Demandeurs d'emplois indemnisés	**1 585**	**0,3%**	**-**	**19 542**	**2,7%**	**-**
....dont régime général	1 184	-2,6%	74,7%	14 963	1,5%	76,6%
....dont régime solidarité	319	4,9%	20,1%	3 316	-1,6%	17,0%
....dont régime formation	82	34,4%	5,2%	1 257	38,9%	6,4%
....dont régime pré-retraite	0	0,0%	0,0%	6	-50,0%	0,0%
Part des demandeurs d'emploi indemnisés	53%	-2,0 pt(s)	-	51%	1,0 pt(s)	-